

GN9200/GN9300智能超高速电脑包缝机

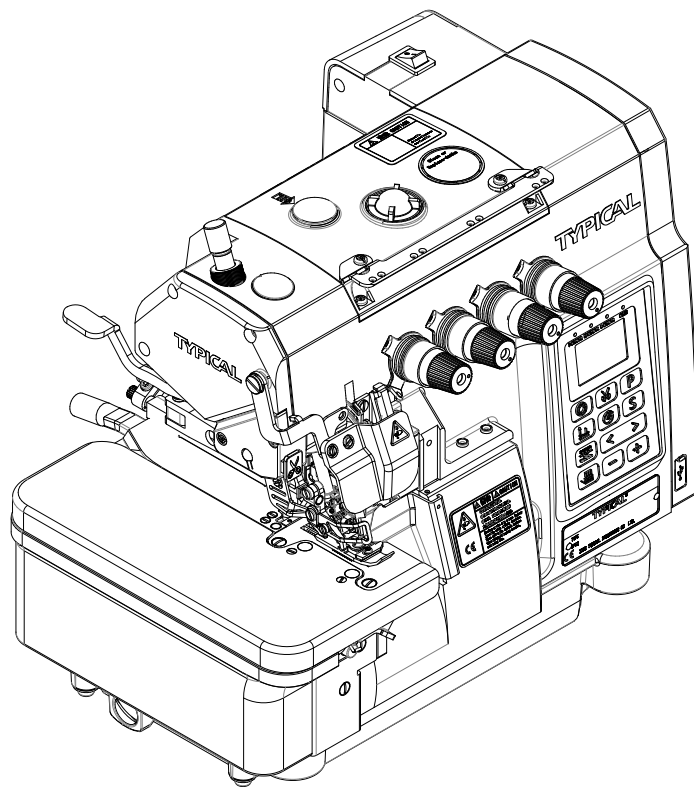

目 录

1 机壳部件	1
2 机壳机罩部件 (1)	3
3 机壳机罩部件 (2)	5
4 主轴部件	7
5 夹线部件	9
6 过线机构 (1)	11
7 过线机构 (2)	13
8 针杆部件 (1)	15
9 针杆部件 (2)	17
10 针杆部件 (3)	19
11 上弯针部件	21
12 下弯针部件	23
13 二重环弯针机构 (1)	25
14 二重环弯针机构 (2)	27
15 差动调节机构	29
16 送布机构	31
17 剪布机构	33
18 抬压脚剪线机构	35
19 抬压脚剪线机构(Q)	39
20 抬压脚剪线机构(D)	43
21 供油机构 (1)	47
22 供油机构 (2)	49
23 HR装置机构部件	51
24 线架部件	53
25 托盘部件	55
26 吸风集尘装置(C)	57
27 吸风集尘装置(E)	59
28 附件部分	61
29 包装部分	63
30 机架部件	65
31 标准度量零件表	67

1机壳部分

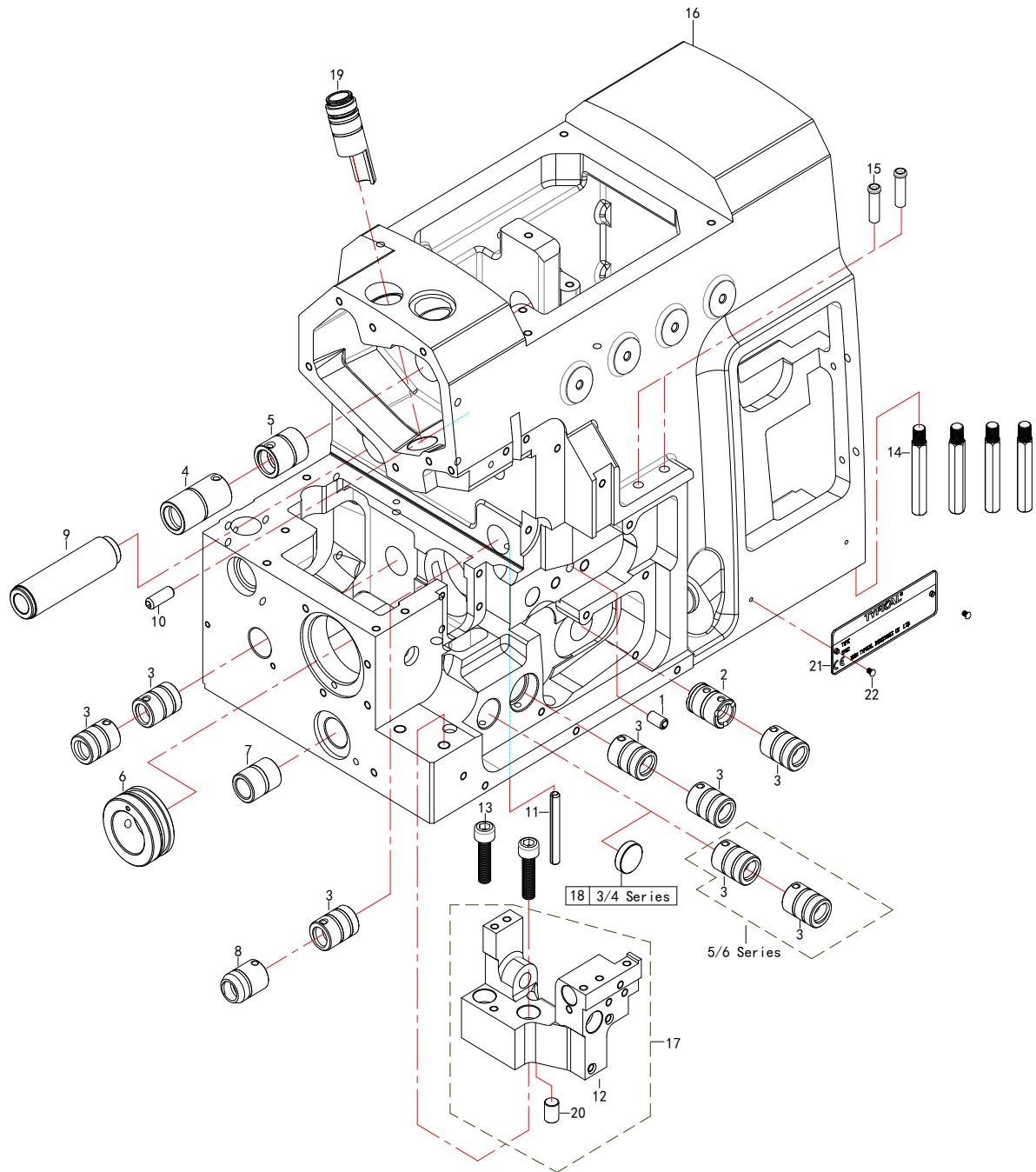

1. 机壳部分

NO	零部件号	零部件名称	NAME OF PARTS	数量 (Number)			
				三线	四线	五线	六线
				three-thread	four-thread	five-thread	six-thread
1	00305100	弹性圆柱销		1	1	1	1
2	52000340	上弯针后轴套		1	1	1	1
3	52000310	铜套		6	6	8	8
4	52000320	上轴左套		1	1	1	1
5	52000330	上轴右套		1	1	1	1
6	52000350	主轴套筒		1	1	1	1
7	52000360	差动轴套		1	1	1	1
8	52000370	上刀轴左套		1	1	1	1
9	52000381	压脚轴套筒		1	1	1	1
10	52004070	弹性圆柱销 $\phi 5 \times 16$		1	1	1	1
11	52004130	弹性圆柱销 $\phi 4 \times 40$		1	1	1	1
12	52004950	下刀座		1	1	1	1
13	01206251	内六角螺栓 (黑色) M6X25		2	2	2	2
14	52003720	六角立柱M6X48 (发黑)		4	4	4	4
15	52002810	穿线套		2	2	2	2
16	52000000	车壳		1	1	1	1
17	52010000	下刀座组件		1	1	1	1
18	52004670	油封		1	1	0	0
19	52001790	压杆套筒		1	1	1	1
20	52004870	圆柱销 $\phi 7 \times 10$		1	1	1	1
21	10962130	铭牌		1	1	1	1
22	52002960	铆钉		2	2	2	2

2. 机壳机罩部件 (1)

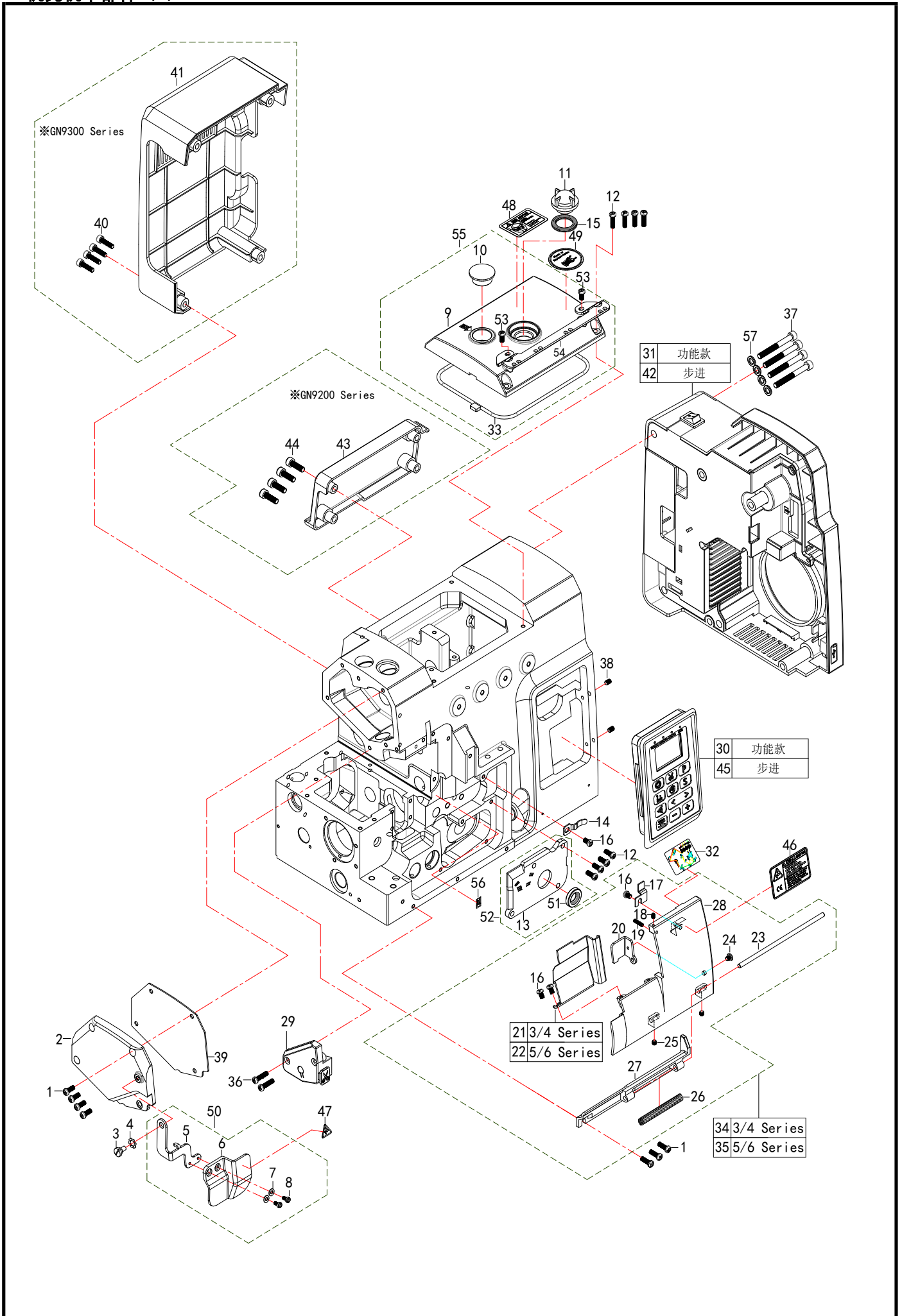

2. 机壳机罩部件 (1)

NO	零部件号	零部件名称	NAME OF PARTS	数量 (Number)			
				三线	四线	五线	六线
				three- thread	four- thread	five- thread	six- thread
1	52094410	十字盘头螺钉M4X10 (发黑)		7	7	7	7
2	52001991	侧盖 (中性)		1	1	1	1
3	52003790	段螺钉M4		1	1	1	1
4	52003730	波形弹性垫圈6		1	1	1	1
5	52002000	剪线开关扳手		1	1	1	1
6	52002010	针杆防护罩		1	1	1	1
7	52007260	平垫圈3		2	2	2	2
8	52093906	一字平头螺钉M3X6 (发黑)		2	2	2	2
9	52002440	上盖		1	1	1	1
10	52002470	油封		1	1	1	1
11	52002460	油镜		1	1	1	1
12	52094412	十字盘头螺钉M4X12 (发黑)		8	8	8	8
13	52004060	上钩针盖板		1	1	1	1
14	52003950	前罩板卡簧		1	1	1	1
15	52000540	油窗垫		1	1	1	1
16	52094406	十字盘头螺钉M4X6 (发黑)		4	4	4	4
17	52002650	锁紧板		1	1	1	1
18	52093103	内六角平端紧定螺钉M3X3		1	1	1	1
19	52093112	内六角平端紧定螺钉M3X12 (发黑)		1	1	1	1
20	52002640	锁紧板		1	1	1	1
21	52002660	左前盖 (3/4线)		1	1	0	0
22	52002661	左前盖 (5线)		0	0	1	1
23	52002630	铰链销		1	1	1	1
24	52093905	一字平头螺钉M3X5 (发黑)		1	1	1	1
25	00804040	内紧定螺钉M4X4		2	2	2	2
26	52002620	铰链销弹簧		1	1	1	1
27	52002670	铰链		1	1	1	1
28	52000420	右前盖		1	1	1	1
29	52002030	剪线开关组件		1	1	1	1
30	52002616	薄膜键操作面板组件 (功能款)		1	1	1	1
31	52122380	控制器一体		1	1	1	1
32	XXXXXXXX	穿线图		1	1	1	1
33	52003890	密封垫		1	1	1	1
34	52010020	左前盖组件 (3/4线)		1	1	0	0
35	52010021	左前盖组件 (5线)		0	0	1	1
36	52094416	十字盘头螺钉M4X16 (发黑)		2	2	2	2
37	52095245	内六角螺栓M5X45 (发黑)		4	4	4	4
38	00804080	内紧定螺钉M4X8		2	2	2	2
39	52002050	金属发泡垫片		1	1	1	1
40	52094916	一字平头螺钉M4X16 (发黑)		4	4	4	4
41	52122200	后盖		1	1	1	1
42	52122381	控制器一体 (步进)		1	1	1	1
43	52122220	后盖		1	1	1	1
44	01205161	内六角螺栓M5X16 (黑色)		4	4	4	4
45	52002617	薄膜键操作面板组件 (步进)		1	1	1	1
46	52002110	操作注意标签		1	1	1	1
47	15200170	警告标示 (三角形)		1	1	1	1
48	52002120	操作注意标签		1	1	1	1
49	52002100	保养标签		1	1	1	1
50	52010010	针杆防护罩组件		1	1	1	1
51	52004230	油封		1	1	1	1
52	52010490	上钩针盖板组件		1	1	1	1
53	52094408	十字盘头螺钉M4X8 (发黑)		2	2	2	2
54	52002450	过线片		1	1	1	1
55	52010380	上盖组		1	1	1	1
56	52002090	标贴		1	1	1	1
57	52007530	平垫圈6		4	4	4	4

3. 机壳机罩部件 (2)

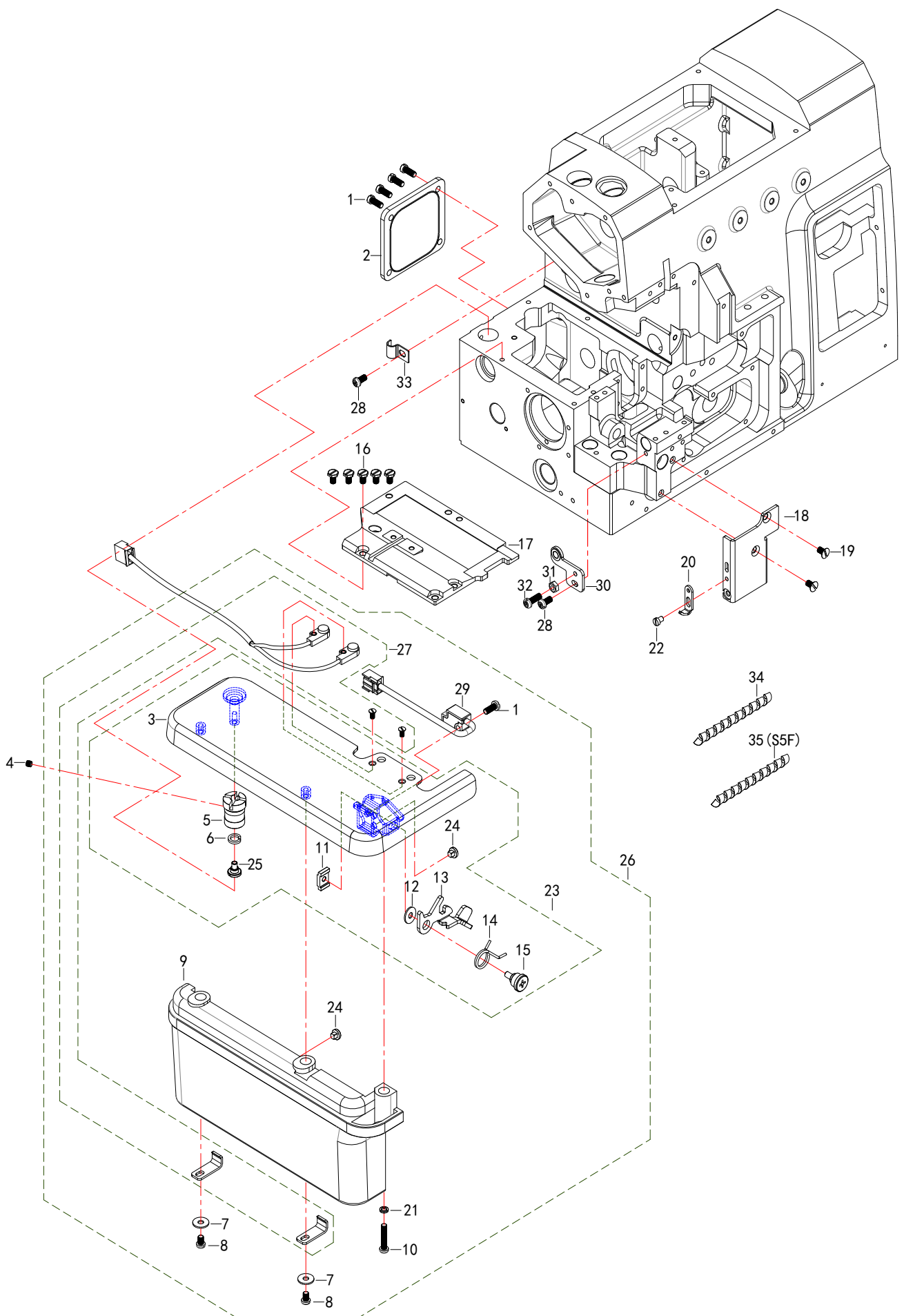

3. 机壳机罩部件 (2)

NO	零部件号	零部件名称	NAME OF PARTS	数量 (Number)			
				三线	四线	五线	六线
				three- thread	four- thread	five- thread	six- thread
1	52094410	十字盘头螺钉M4X10 (发黑)		5	5	5	5
2	52001470	后窗板		1	1	1	1
3	52002310	布板盖		1	1	1	1
4	00804040	内紧定螺钉M4X4		1	1	1	1
5	52002340	衬套		1	1	1	1
6	52006990	弹簧垫圈6		1	1	1	1
7	02000111	垫圈4.3X12X1		2	2	2	2
8	52094406	十字盘头螺钉M4X6 (发黑)		2	2	2	2
9	52002250	缝台裙子		1	1	1	1
10	52094420	十字盘头螺钉M4X20 (发黑)		1	1	1	1
11	52002270	缝台卡簧固定板		1	1	1	1
12	00504111	垫圈黑色M4		1	1	1	1
13	52002300	缝台簧		1	1	1	1
14	52005000	扭簧		1	1	1	1
15	52002290	段螺钉		1	1	1	1
16	52094308	开槽外六角螺栓M4X8 (发黑)		5	5	5	5
17	52001690	左上盖		1	1	1	1
18	52001380	挡板		1	1	1	1
19	52094007	一字半沉头螺钉M4X7.5		2	2	2	2
20	52004290	下刀座前垫护板		1	1	1	1
21	00604001	弹簧垫圈M4		1	1	1	1
22	52092904	一字平头螺钉M3.5X4 (发黑)		1	1	1	1
23	52110060	布板盖组件		1	1	1	1
24	52004210	减震垫		2	2	2	2
25	52004010	轴位螺钉		1	1	1	1
26	52010030	缝台组件		1	1	1	1
27	52007280	光眼接收装置		1	1	1	1
28	52094408	十字盘头螺钉M4X8 (发黑)		2	2	2	2
29	52002240	缝台安全开关		1	1	1	1
30	52001260	挡板		1	1	1	1
31	00404031	螺母黑色M4		1	1	1	1
32	52094412	十字盘头螺钉M4X12 (发黑)		1	1	1	1
33	52005640	线夹		1	1	1	1
34	52007370	缠绕管 (透明) Φ8		0.16m	0.16m	0.16m	0.16m
35	52007370	缠绕管 (透明) Φ8		0.31m	0.31m	0.31m	0.31m

4. 主轴部件

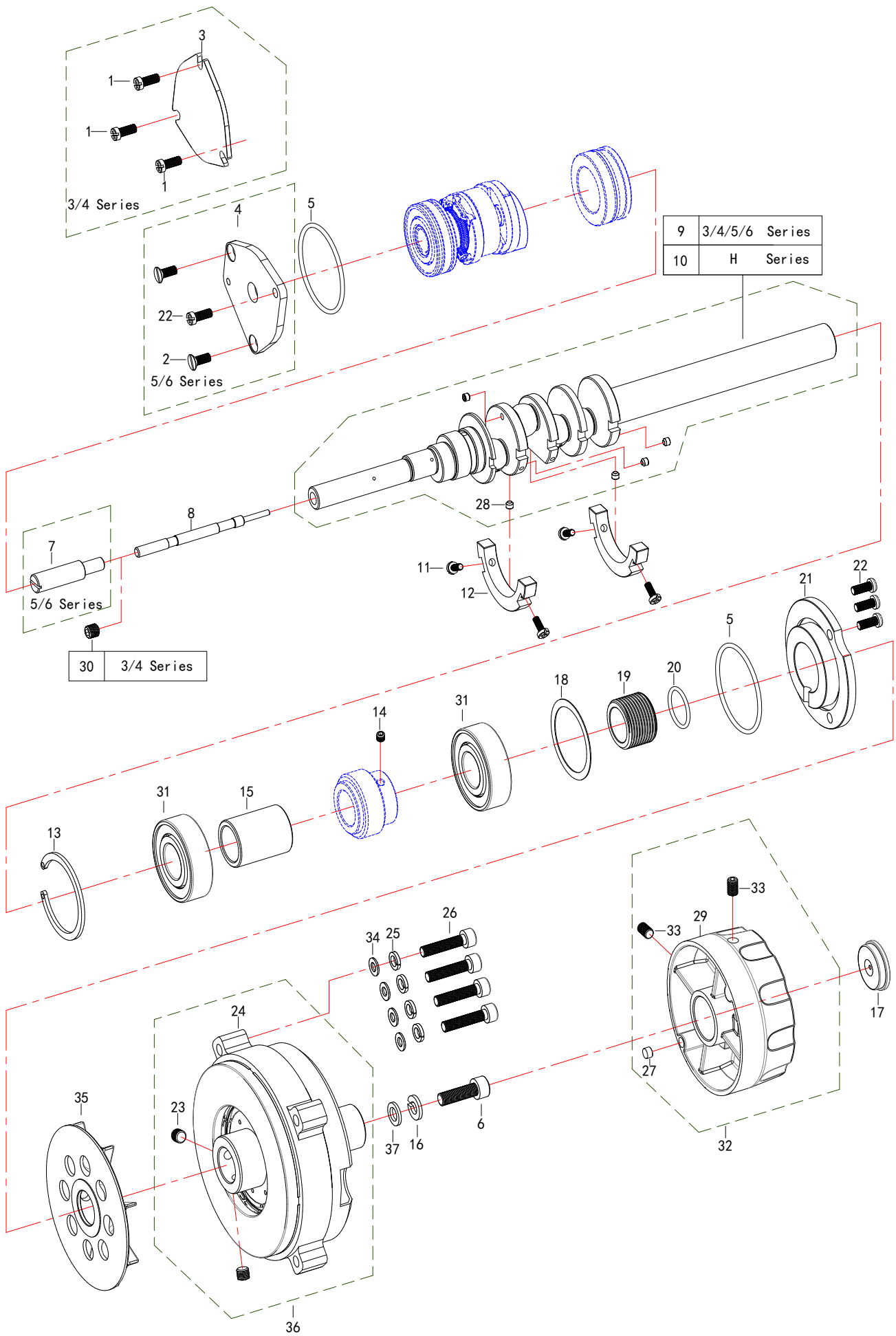

9	3/4/5/6 Series
10	H Series

30	3/4 Series
----	------------

4. 主轴部件

NO	零部件号	零部件名称	NAME OF PARTS	数量 (Number)			
				三线	四线	五线	六线
				three- thread	four- thread	five- thread	six- thread
1	52094408	十字盘头螺钉M4X8 (发黑)		3	3	0	0
2	52094508	一字沉头螺钉M4X8 (发黑)		0	0	2	2
3	52001530	前轴承盖 (3/4线)		1	1	0	0
4	52001531	前轴承盖 (5线)		0	0	1	1
5	52000470	0型圈40x2		2	2	2	2
6	52096230	内六角螺栓M6X30 (发黑)		1	1	1	1
7	52000490	销		0	0	1	1
8	52003070	销		1	1	1	1
9	52000010	主轴		1	1	1	1
10	52000011	主轴		0	1	1	1
11	52093808	十字平头螺钉M3X8 (发黑)		4	4	4	4
12	52000480	平衡块		2	2	2	2
13	52004180	卡簧		1	1	1	1
14	00805041	内紧定螺钉 (黑色) M5X4		1	1	1	1
15	52000390	主轴套		1	1	1	1
16	52006990	弹簧垫圈6		1	1	1	1
17	52004320	橡胶塞		1	1	1	1
18	52000460	波垫		1	1	1	1
19	52000430	主轴套		1	1	1	1
20	52000440	0型密封圈		1	1	1	1
21	52000450	右盖		1	1	1	1
22	52094410	十字盘头螺钉M4X10 (发黑)		3	3	4	4
23	00806050	内紧定螺钉M6X5		2	2	2	2
24	52002360	电机		1	1	1	1
25	10425640	弹簧垫圈5		4	4	4	4
26	52095225	内六角螺栓M5X25 (发黑)		4	4	4	4
27	52006860	磁铁		1	1	1	1
28	52092103	内六角平端紧定螺钉M3. 5X3		5	5	5	5
29	52004460	手轮		1	1	1	1
30	52096108	内六角平端紧定螺钉M6X8 (耐落)		1	1	0	0
31	52005150	轴承		2	2	2	2
32	52010370	手轮组		1	1	1	1
33	00805081	内紧定螺钉 (黑色) M5X8		2	2	2	2
34	02000107	平垫圈M5		4	4	4	4
35	52002190	散热风扇		1	1	1	1
36	52110080	电机组		1	1	1	1
37	00506190	垫圈6. 1X11X2		1	1	1	1

5. 夹线部件

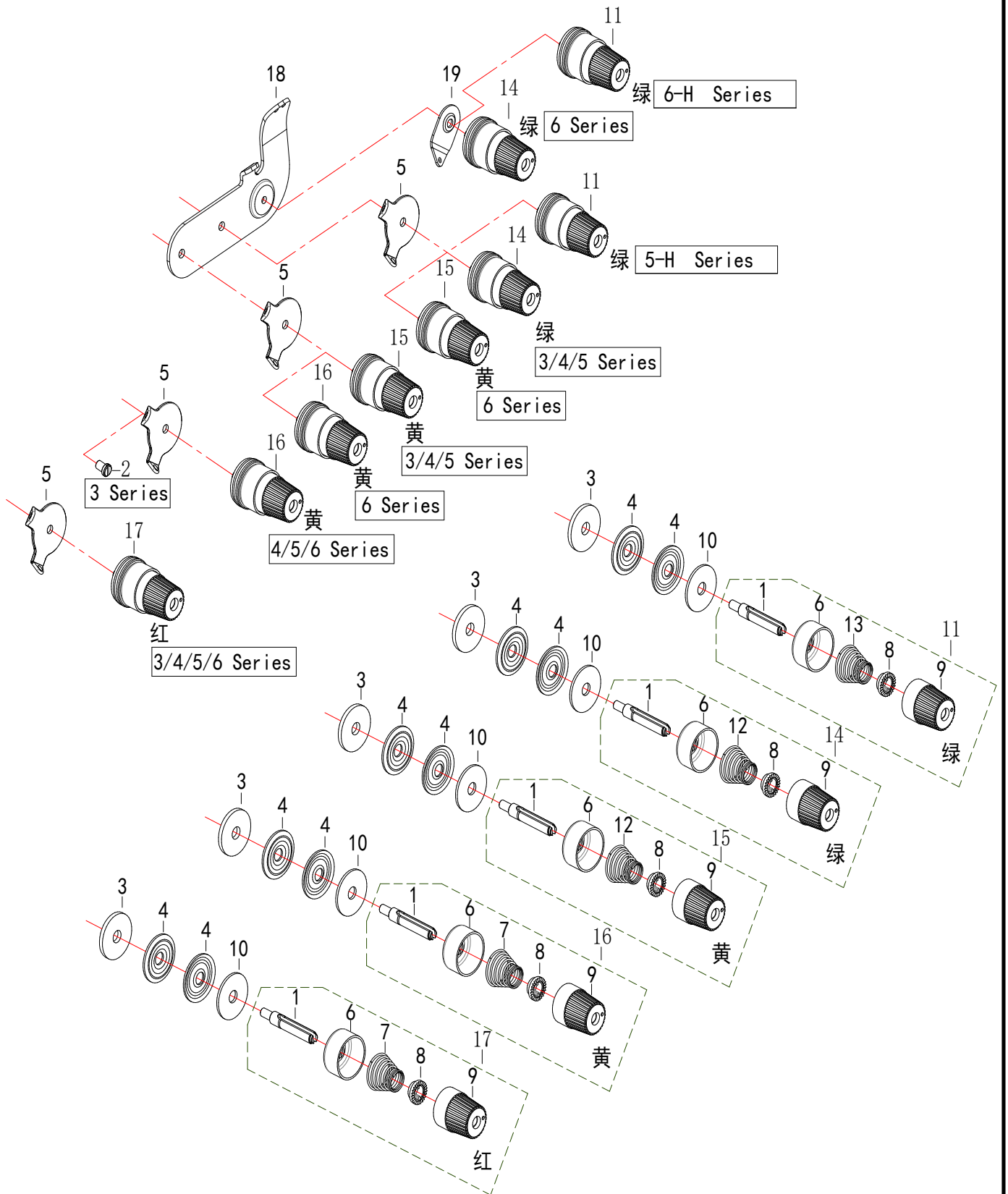

5. 夹线部件

NO	零部件号	零部件名称	NAME OF PARTS	数量 (Number)			
				三线	四线	五线	六线
				three- thread	four- thread	five- thread	six- thread
1	52002540	夹线杆		3	4	4	5
2	52003300	一字平头螺钉SM11/64(40) (发黑)		1	0	0	0
3	52002550	羊毛垫		3	4	4	5
4	52002560	夹线片		6	8	8	10
5	52002600	过线片		3	4	4	4
6	52002570	调压止动盖		3	4	4	5
7	52002580	压簧		1	2	2	3
8	52002590	调压止动套		3	4	4	5
9	52005320	夹线器螺母		3	4	4	5
10	52003060	羊毛垫		3	4	4	5
11	52125025	夹线组件 (绿)		0	1	1	1
12	52004840	压簧 (细)		2	2	2	3
13	52002080	压簧		0	2	2	2
14	52125020	夹线组件 (绿)		1	1	1	1
15	52125021	夹线组件 (黄)		1	1	1	1
16	52125023	夹线组件 (黄)		0	1	1	2
17	52125024	夹线组件 (红)		1	1	1	1
18	52007480	过线板		0	0	0	1
19	52007470	前过线板		0	0	0	1

6. 过线机构 (1)

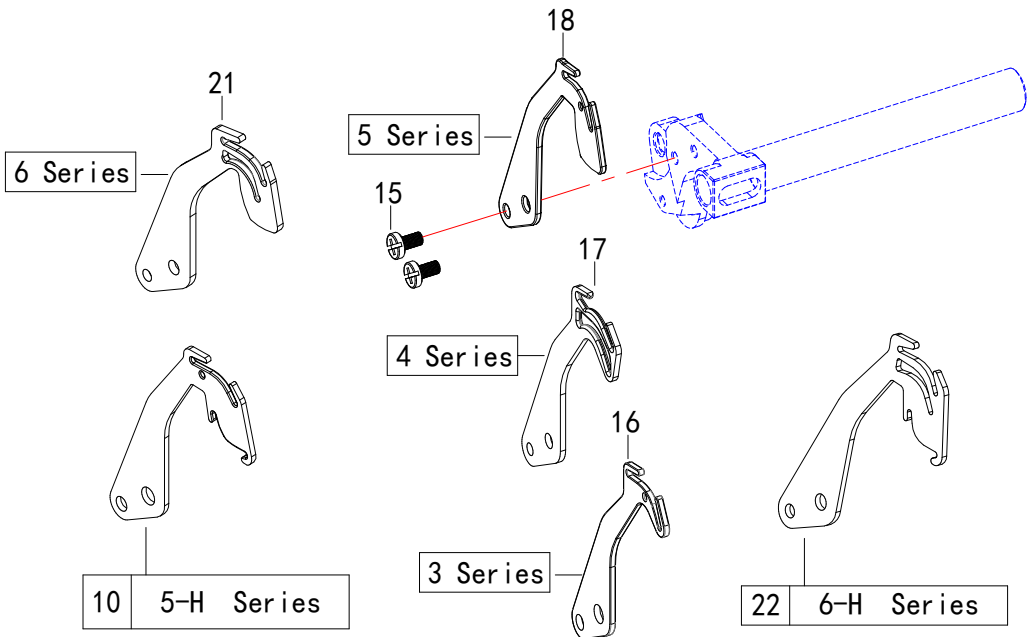
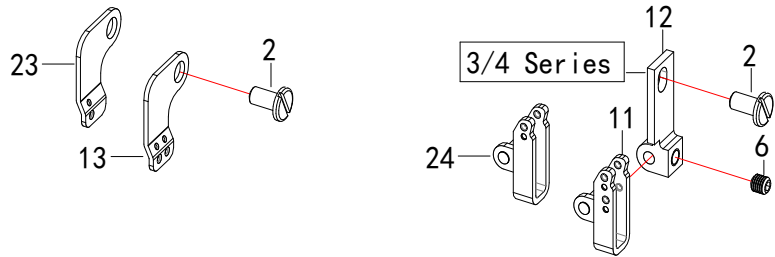
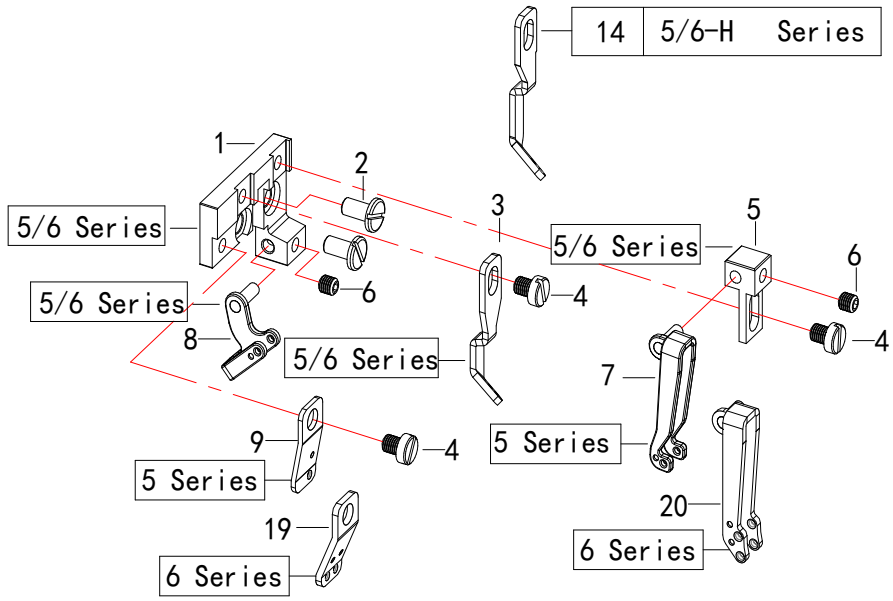

6. 过线机构 (1)

NO	零部件号	零部件名称	NAME OF PARTS	数量 (Number)			
				三线	四线	五线	六线
				three- thread	four- thread	five- thread	six- thread
1	52001700	支架 (5线)		0	0	1	1
2	52094908	一字平头螺钉M4X8 (发黑)		2	2	2	2
3	52001750	线道 (5线)		0	0	1	1
4	52094805	一字平头螺钉M4X5 (发黑)		0	0	3	3
5	52005041	托架 (5线)		0	0	1	1
6	00804040	内紧定螺钉M4X4		1	1	2	2
7	52001720	过线片 (5线)		0	0	1	0
8	52001710	过线片 (5线)		0	0	1	1
9	52001732	过线板 (5线)		0	0	1	0
10	52001033	挑线杆 (5线)		0	0	1	0
11	52005031	过线 (4线)		0	1	0	0
12	52005040	托架 (3/4线)		1	1	0	0
13	52001731	过线板 (4线)		0	1	0	0
14	52001751	线道 (5线厚料)		0	0	1	1
15	52093806	十字平头螺钉M3X6 (发黑)		2	2	2	2
16	52001030	挑线杆 (3线)		1	0	0	0
17	52001031	挑线杆 (4线)		0	1	0	0
18	52001032	挑线杆 (5线)		0	0	1	0
19	52001734	过线板 (6线)		0	0	0	1
20	52001721	过线片 (6线)		0	0	0	1
21	52001034	挑线杆 (6线)		0	0	0	1
22	52001035	挑线杆 (6线)		0	0	0	1
23	52001730	过线板 (3线)		1	0	0	0
24	52005030	过线 (3线)		1	0	0	0

7. 过线机构 (2)

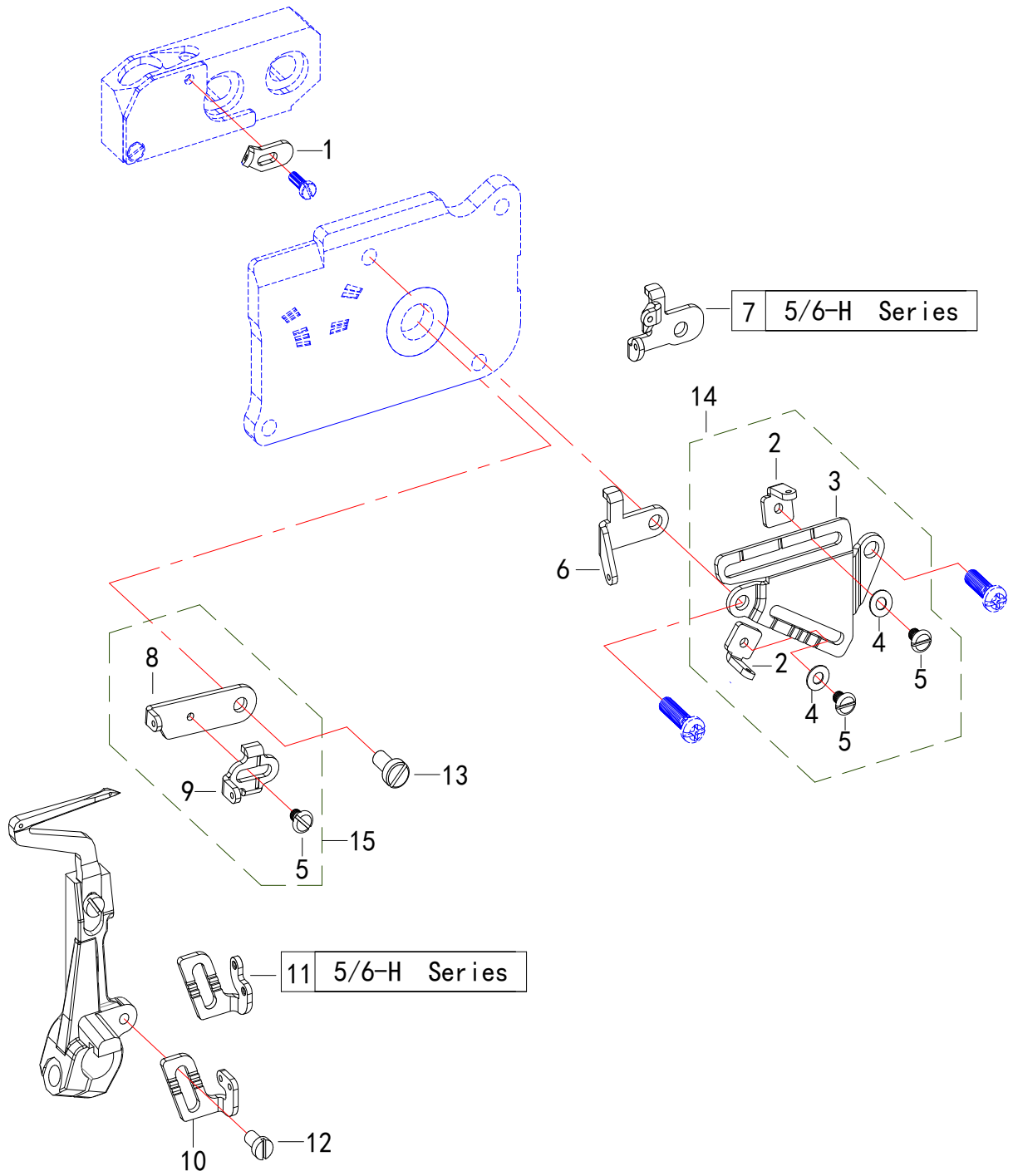

7. 过线机构 (2)

NO	零部件号	零部件名称	NAME OF PARTS	数量 (Number)			
				三线	四线	五线	六线
				three- thread	four- thread	five- thread	six- thread
1	52003940	上钩针座过线片		1	1	1	1
2	52001981	线道		2	2	2	2
3	52001960	支架		1	1	1	1
4	52007220	平垫圈		2	2	2	2
5	52007420	一字平头螺钉SM1-8(44) (发黑)		3	3	3	3
6	52001970	线道 (3/4/5线)		1	1	1	1
7	52001971	线道		0	1	1	1
8	52000951	线道调节片		1	1	1	1
9	52000940	线道		1	1	1	1
10	52003920	挑线架		1	1	1	1
11	52003921	挑线架		0	1	1	1
12	52092906	一字平头螺钉M3. 5X6 (发黑)		1	1	1	1
13	52094928	一字平头螺钉M4X8 (发黑)		1	1	1	1
14	52110290	过线组件		1	1	1	1
15	52110300	过线组件		1	1	1	1

8. 针杆部件 (1)

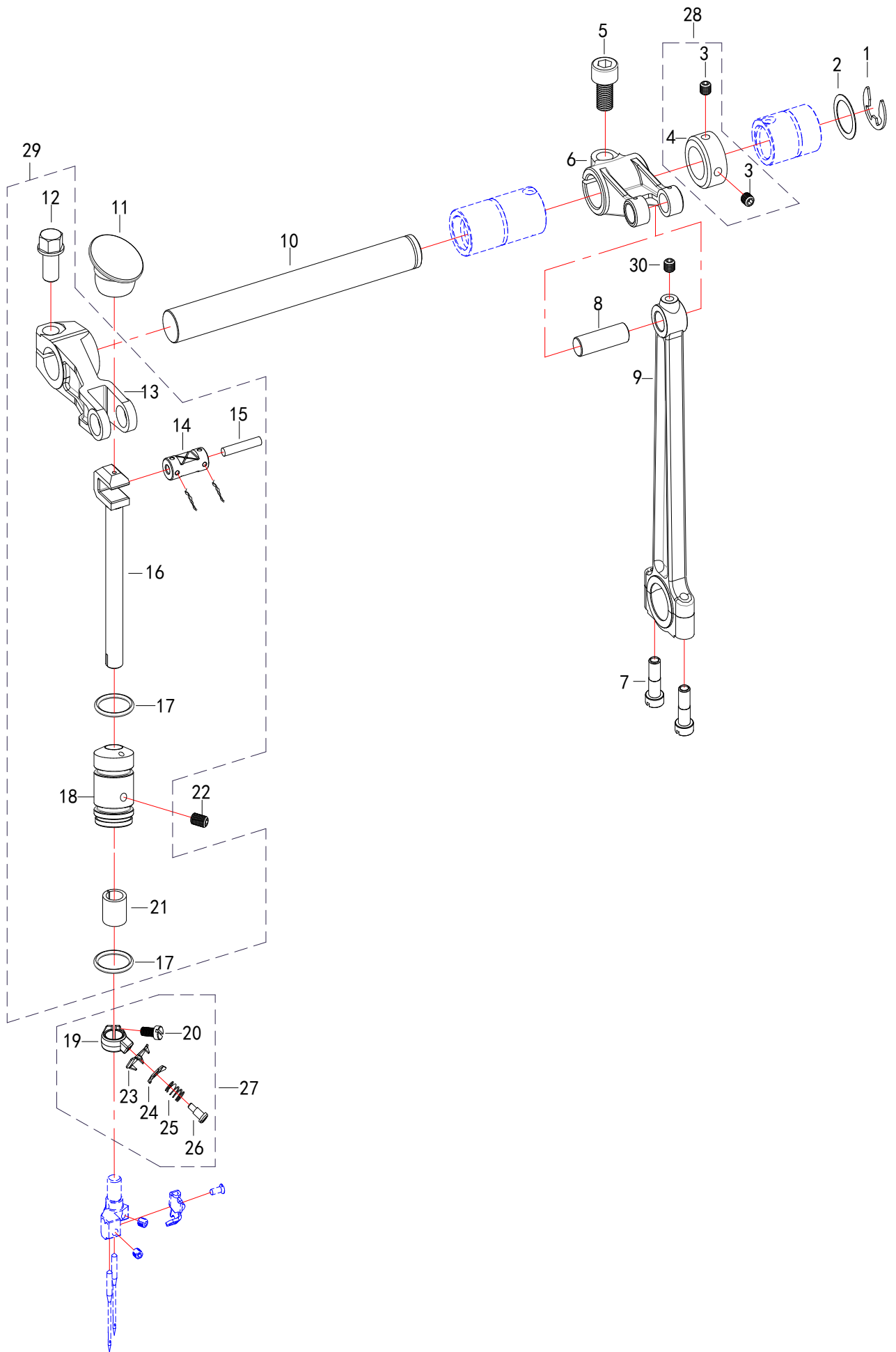

8. 针杆部件 (1)

NO	零部件号	零部件名称	NAME OF PARTS	数量 (Number)			
				三线	四线	五线	六线
				three- thread	four- thread	five- thread	six- thread
1	00201080	挡圈 E8		1	1	1	1
2	52003770	平垫片		1	1	1	1
3	00804040	内紧定螺钉M4X4		2	2	2	2
4	52004450	上轴挡圈		1	1	1	1
5	52097212	内六角螺栓M6X12X0.75 (发黑)		1	1	1	1
6	52001070	针棒曲柄		1	1	1	1
7	52006780	一字平头螺钉SM11-64 (40) 发黑		2	2	2	2
8	52004190	曲柄销		1	1	1	1
9	52001060	针杆连杆		1	1	1	1
10	52001050	上轴		1	1	1	1
11	52003160	油封		1	1	1	1
12	52097312	六角法兰面螺栓M6X12X0.75 (发黑)		1	1	1	1
13	52001080	针棒曲柄		1	1	1	1
14	52004030	针杆曲柄销		1	1	1	1
15	52004200	油线		0.033m	0.033m	0.033m	0.033m
16	52001100	针杆		1	1	1	1
17	52002170	O型圈 $\phi 12 \times 1.5$		2	2	2	2
18	52004410	针杆套		1	1	1	1
19	52004890	挡圈		1	1	1	1
20	52093907	一字小平头螺钉M3X6 (发黑)		1	1	1	1
21	52005170	针杆毛毡		1	1	1	1
22	52094105	内六角锥端紧定螺钉M4 \times 5		1	1	1	1
23	52004690	托架		1	1	1	1
24	52004700	压线板		1	1	1	1
25	52005100	压簧		1	1	1	1
26	52004710	段螺钉		1	1	1	1
27	52010310	挡圈组件		1	1	1	1
28	52010450	上轴挡圈组件		1	1	1	1
29	52110070	针杆组件		1	1	1	1
30	00804061	内紧定螺钉 (黑色) M4X6		1	1	1	1

9. 针杆部件 (2)

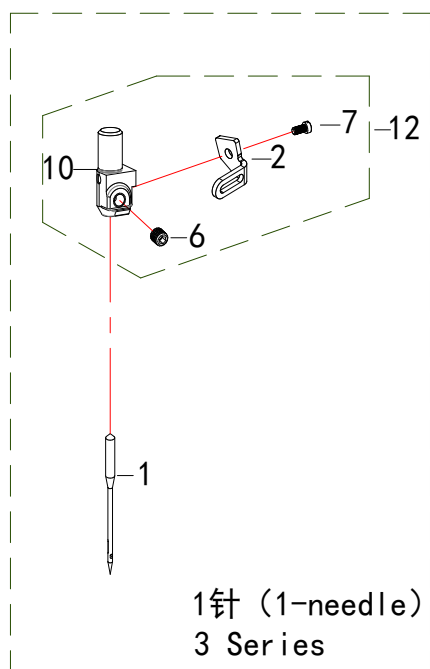
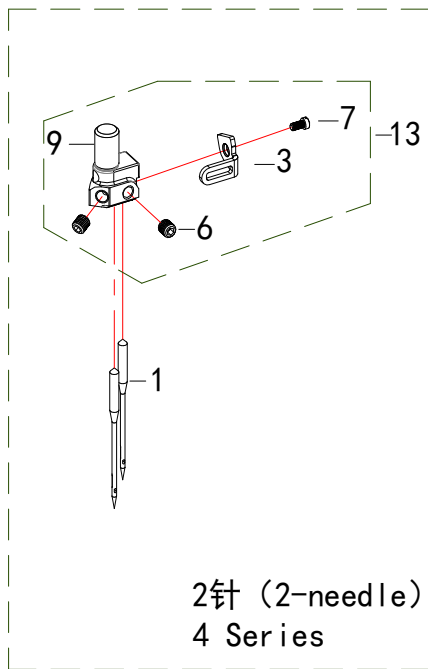
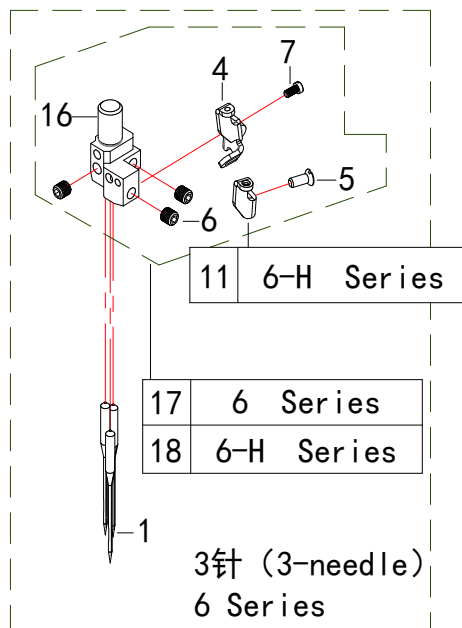
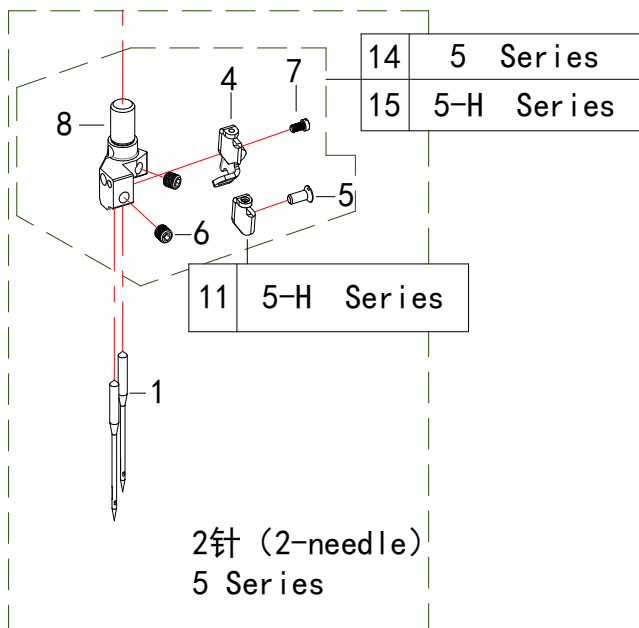
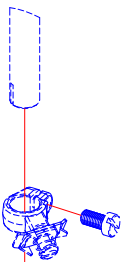

9. 针杆部件 (2)

NO	零部件号	零部件名称	NAME OF PARTS	数量 (Number)			
				三线	四线	五线	六线
				three- thread	four- thread	five- thread	six- thread
1	XXXXXXXX	机针		1	2	2	3
2	52005160	过线 (3线)		1	0	0	0
3	52005161	过线 (4线)		0	1	0	0
4	52005162	过线 (5线)		0	0	1	1
5	52090504	一字沉头螺钉M2X4 (发黑)		0	0	1	1
6	52093103	内六角平端紧定螺钉M3X3		1	2	2	3
7	52090903	一字平头螺钉M2X3 (发黑)		1	1	1	1
8	XXXXXXXX	针留 (5线)		0	0	1	0
9	52001390	针留 (24)		0	1	0	0
10	52000890	针留 (04)		1	0	0	0
11	52005163	过线 (5线厚料)		0	0	1	1
12	52010050	三线针留组件		1	0	0	0
13	52010060	四线针留组件		0	1	0	0
14	XXXXXXXX	五线针留组件		0	0	1	0
15	52010080	五线针留组件 (厚料)		0	0	1	0
16	XXXXXXXX	针留 (6线)		0	0	0	1
17	XXXXXXXX	六线针留组件		0	0	0	1
18	52010752	六线针留组件 (厚料)		0	0	0	1

10. 针杆部件 (3)

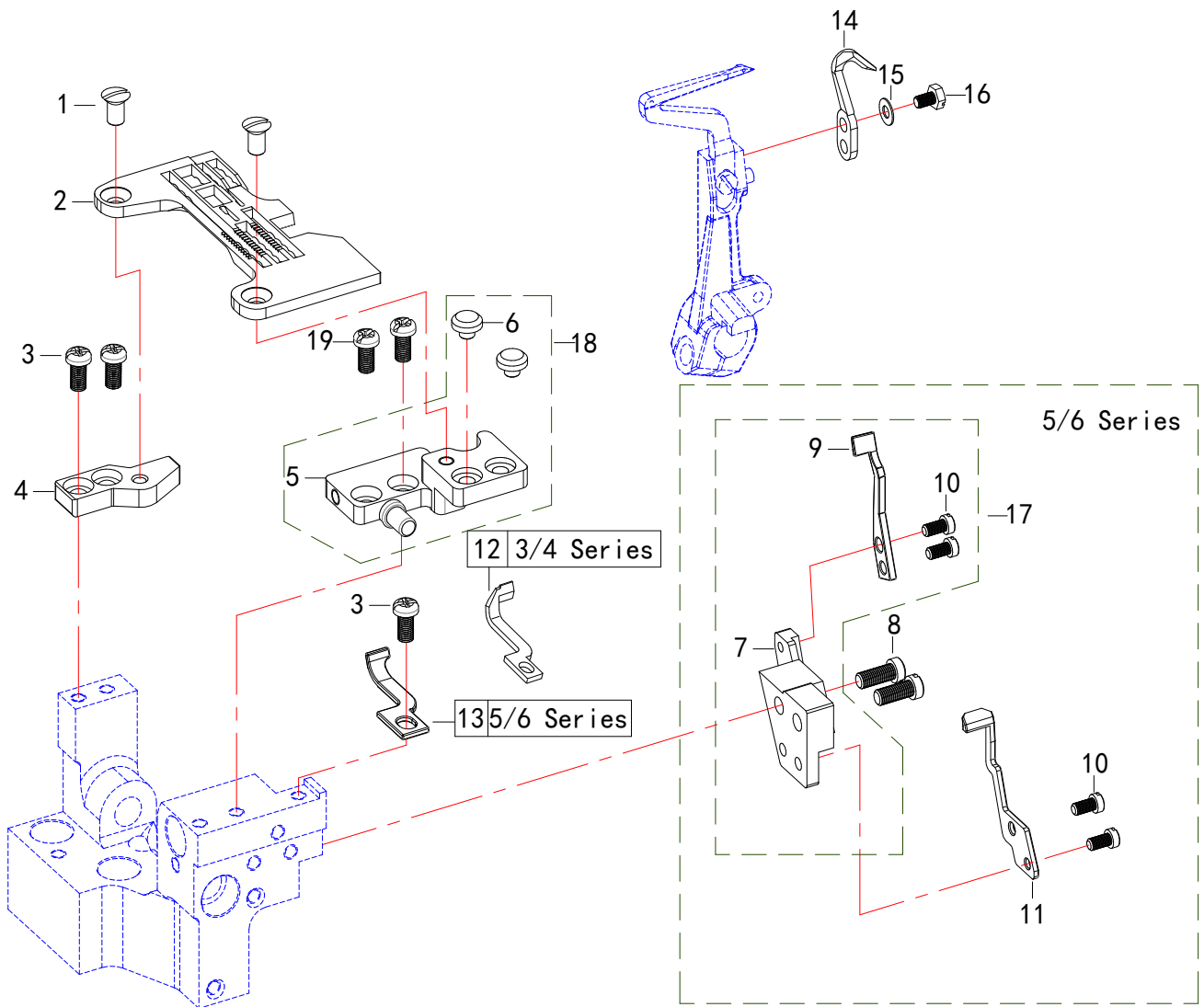

10. 针杆部件 (3)

NO	零部件号	零部件名称	NAME OF PARTS	数量 (Number)			
				三线	四线	五线	六线
				three- thread	four- thread	five- thread	six- thread
1	52094007	一字半沉头螺钉M4X7.5		2	2	2	2
2	XXXXXXXX	针板		1	1	1	1
3	52094408	十字盘头螺钉M4X8 (发黑)		3	3	3	3
4	52001350	针板垫块(后)		1	1	1	1
5	52004960	针板垫块(前)		1	1	1	1
6	52004210	减震垫		2	2	2	2
7	52001370	托架 (5线)		0	0	1	1
8	52094810	一字平头螺钉M4X10 (发黑)		0	0	2	2
9	52001400	链弯针护针 (5线)		0	0	1	1
10	52093906	一字平头螺钉M3X6 (发黑)		0	0	4	4
11	52001290	机针护针(后)		0	0	1	1
12	52001300	机针护针(前) (3/4线)		1	1	0	0
13	52001301	机针护针(前) (5线)		0	0	1	1
14	52003910	弯针护针		1	1	1	1
15	52007260	平垫圈3		1	1	1	1
16	52093305	开槽外六角螺栓M3X5 (发黑)		1	1	1	1
17	52010090	托架护针组件		0	0	1	1
18	52010400	针板垫块组件		1	1	1	1
19	52094406	十字盘头螺钉M4X6 (发黑)		2	2	2	2

11. 上弯针部件

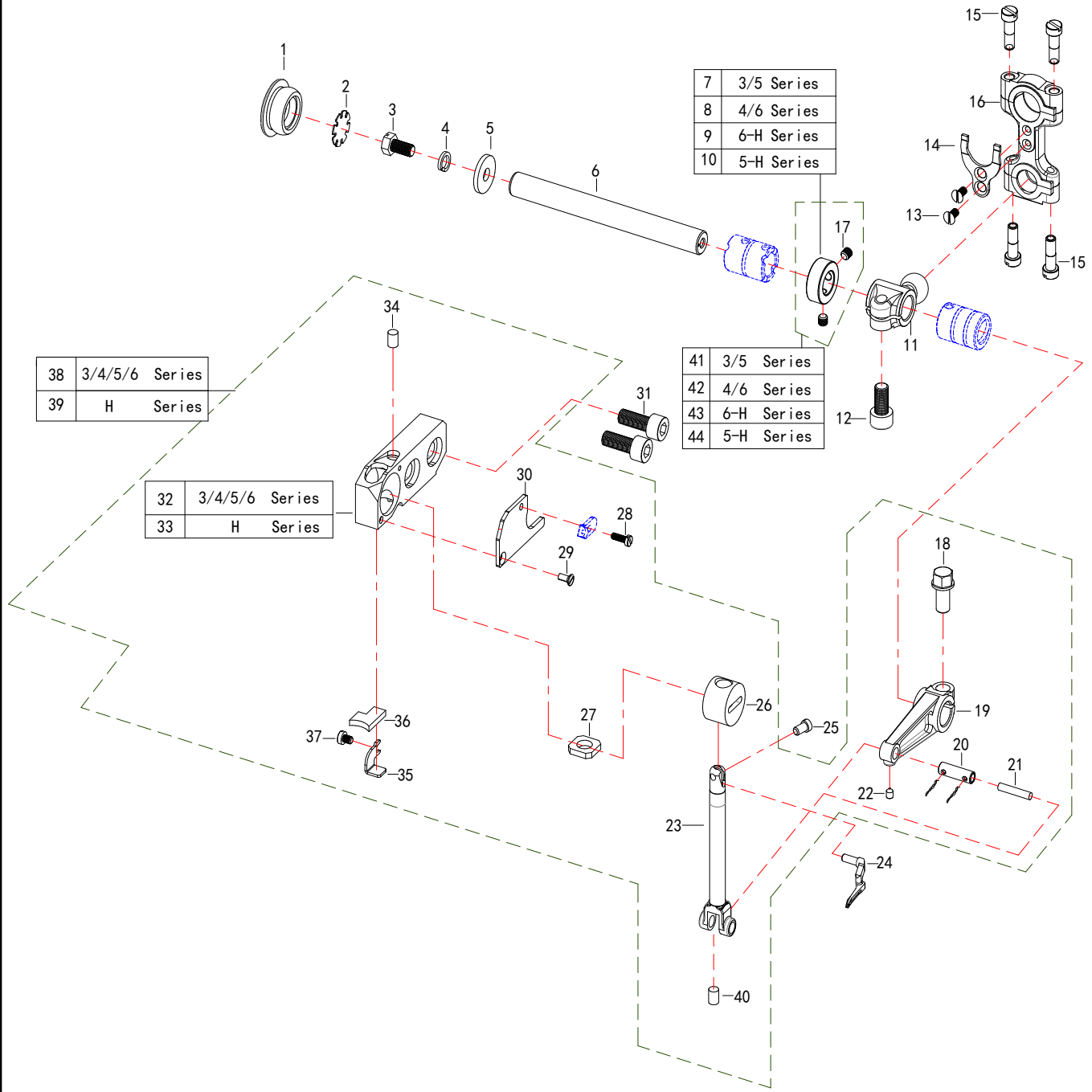

11. 上弯针部件

NO	零部件号	零部件名称	NAME OF PARTS	数量 (Number)			
				三线	四线	五线	六线
				three-thread	four-thread	five-thread	six-thread
1	52003150	排气油封		1	1	1	1
2	52003140	过滤片		1	1	1	1
3	52095310	开槽外六角螺栓M5X10 (发黑)		1	1	1	1
4	10425640	弹簧垫圈5		1	1	1	1
5	52003710	平垫圈5		1	1	1	1
6	52000900	下钩针轴		1	1	1	1
7	52000930	衬套 (3/5线)		1	0	1	0
8	52000931	衬套 (4线)		0	1	0	1
9	52000932	衬套 (4线HM)		0	1	0	1
10	52000933	衬套 (5线A04)		0	0	1	0
11	52000921	上钩针曲轴		1	1	1	1
12	52097212	内六角螺栓M6X12X0.75 (发黑)		1	1	1	1
13	52093506	一字沉头螺钉M3X6 (发黑)		2	2	2	2
14	52000910	连杆垫片		1	1	1	1
15	52006780	一字平头螺钉SM11-64 (40) 发黑		4	4	4	4
16	52000860	弯针连杆 (铝)		1	1	1	1
17	00804040	内紧定螺钉M4X4		2	2	2	2
18	52097312	六角法兰面螺栓M6X12X0.75 (发黑)		1	1	1	1
19	52001160	上钩针曲柄		1	1	1	1
20	52003990	曲柄销		1	1	1	1
21	52004200	油线		0.04m	0.04m	0.04m	0.04m
22	52093104	内六角锥端紧定螺钉M3×4		1	1	1	1
23	52003970	上钩针棒		1	1	1	1
24	XXXXXXXX	上弯针		1	1	1	1
25	52092907	一字小平头螺钉M3.5X6 (发黑)		1	1	1	1
26	52003980	上钩针滑块		1	1	1	1
27	52001220	上钩针油棉		1	1	1	1
28	52091908	一字平头螺钉M2.5X8 (发黑)		1	1	1	1
29	52091506	一字沉头螺钉M2.5X5.8 (发黑)		1	1	1	1
30	52001180	上钩针座盖板		1	1	1	1
31	52096216	内六角螺栓M6X16 (发黑)		2	2	2	2
32	52003960	上钩针座		1	1	1	1
33	52003961	上钩针座		0	1	1	1
34	52005180	过滤塞		1	1	1	1
35	52004020	压板		1	1	1	1
36	52004000	吸油棉		1	1	1	1
37	52093904	一字平头螺钉M3X4 (发黑)		1	1	1	1
38	52110090	上钩针组件		1	1	1	1
39	52110091	上钩针组件		0	1	1	1
40	52005210	针棒孔塞		1	1	1	1
41	52010460	衬套组件		1	0	1	0
42	52010461	衬套组件		0	1	0	1
43	52010462	衬套组件		0	1	0	1
44	52010463	衬套组件		0	0	1	0

12. 下弯针部件

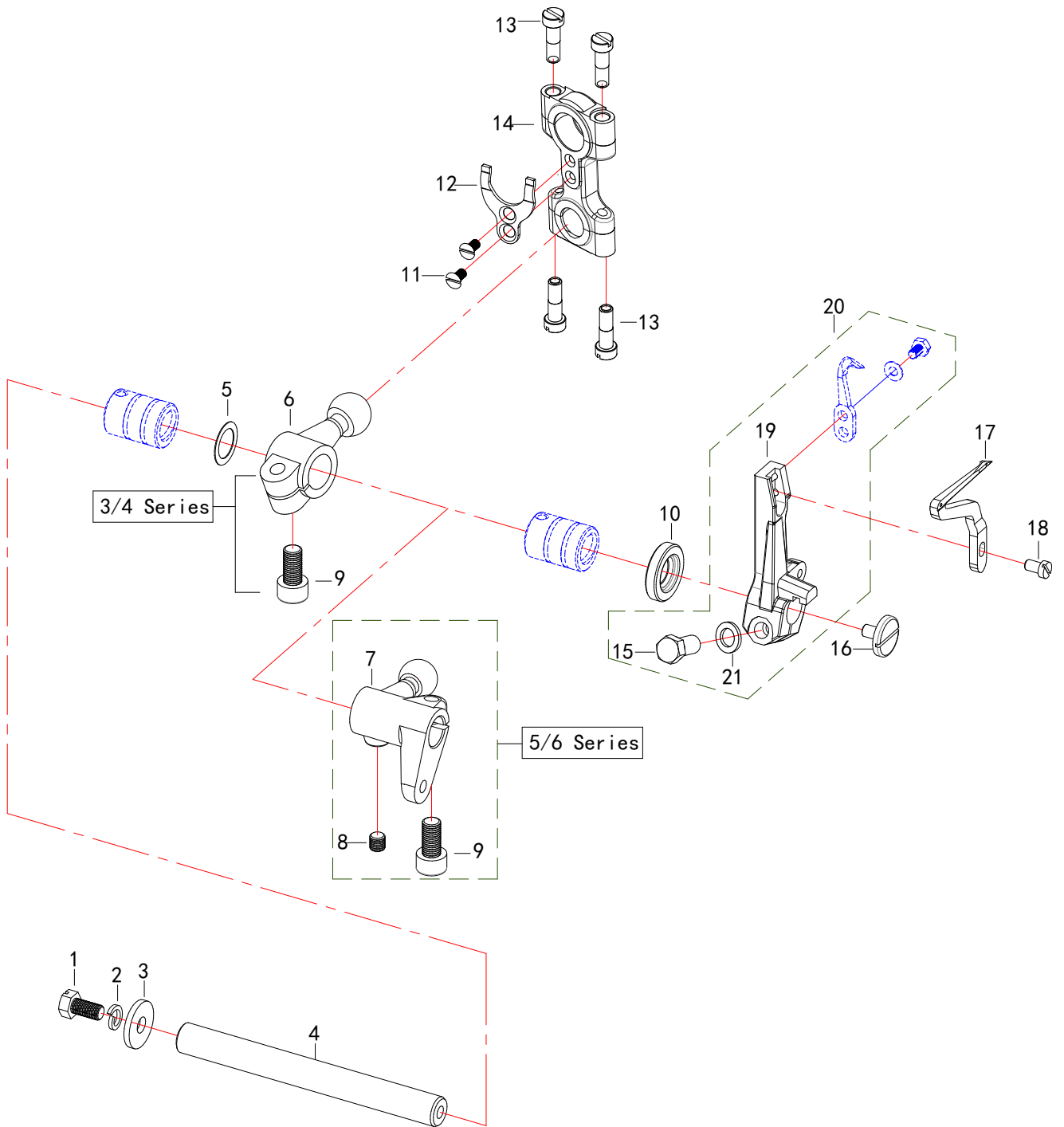

12. 下弯针部件

NO	零部件号	零部件名称	NAME OF PARTS	数量 (Number)			
				三线	四线	五线	六线
				three-thread	four-thread	five-thread	six-thread
1	52095310	开槽外六角螺栓M5X10 (发黑)		1	1	1	1
2	10425640	弹簧垫圈5		1	1	1	1
3	52003710	平垫圈5		1	1	1	1
4	52000900	下钩针轴		1	1	1	1
5	52003780	平垫片		1	1	1	1
6	52000870	下钩针曲轴 (3/4线)		1	1	0	0
7	52000871	下钩针曲轴 (5线)		0	0	1	1
8	00805050	内紧定螺钉M5X5		0	0	1	1
9	52097212	内六角螺栓M6X12X0.75 (发黑)		1	1	1	1
10	52004230	油封		1	1	1	1
11	52093506	一字沉头螺钉M3X6 (发黑)		2	2	2	2
12	52000910	连杆垫片		1	1	1	1
13	52006780	一字平头螺钉SM11-64 (40) 发黑		4	4	4	4
14	52000860	弯针连杆 (铝)		1	1	1	1
15	52004170	外六角螺栓SM15-64 (28) (发黑)		1	1	1	1
16	52094907	一字大平头螺钉M4X7 (发黑)		1	1	1	1
17	XXXXXXXX	下弯针		1	1	1	1
18	52092906	一字平头螺钉M3.5X6 (发黑)		1	1	1	1
19	52002680	下弯针架		1	1	1	1
20	52010100	下弯针座组件		1	1	1	1
21	52007530	平垫圈6		1	1	1	1

13. 二重环弯针机构 (1) (5/6线)

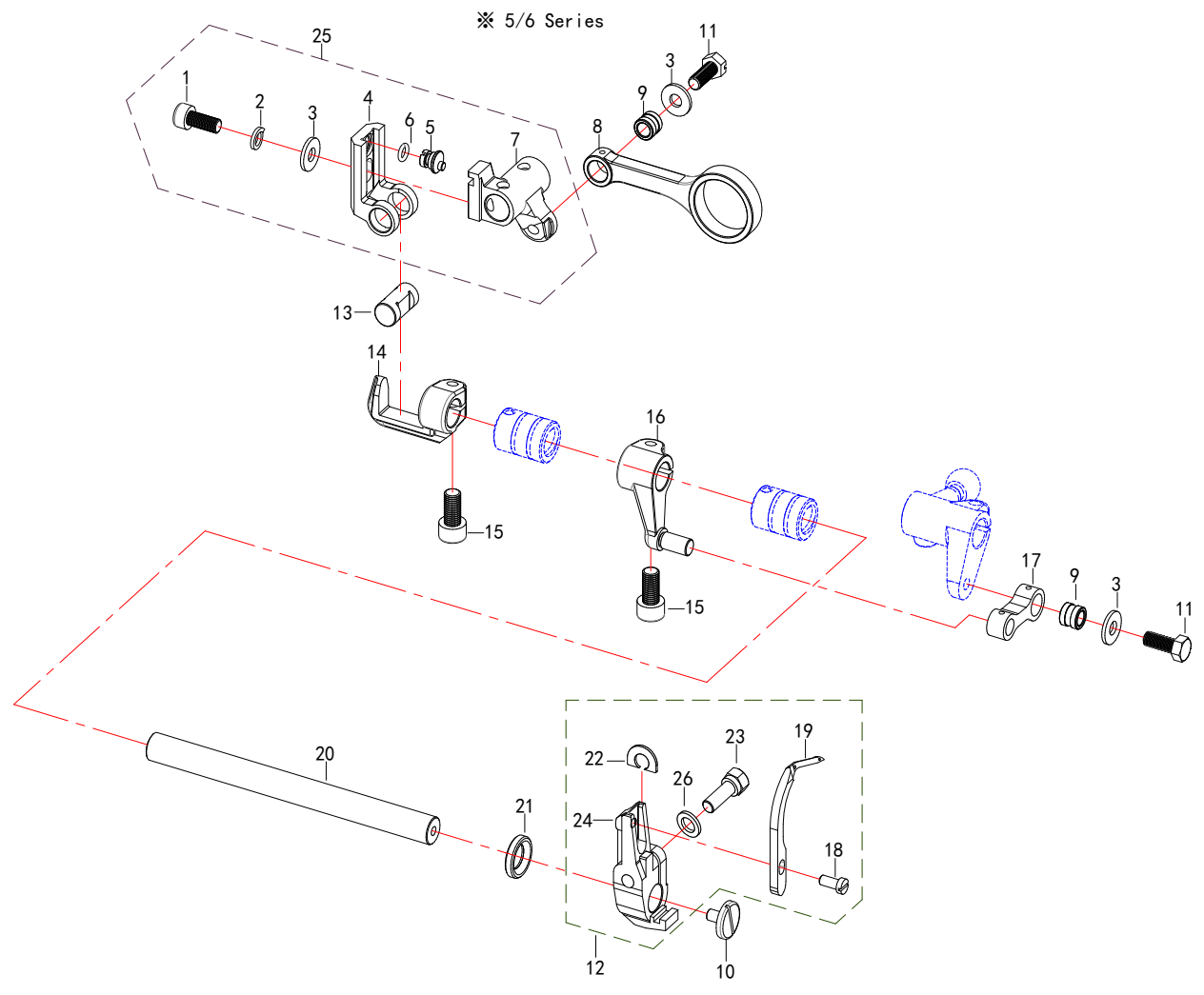

13. 二重环弯针机构 (1) (5/6线)

NO	零部件号	零部件名称	NAME OF PARTS	数量 (Number)			
				三线	四线	五线	六线
				three-thread	four-thread	five-thread	six-thread
1	01205121	内六角螺栓M5X12 (黑色)		0	0	1	1
2	10425640	弹簧垫圈5		0	0	1	1
3	00506010	垫圈		0	0	3	3
4	52000780	送料曲柄		0	0	1	1
5	52000810	偏心销		0	0	1	1
6	52007270	O型圈4. 4X1		0	0	1	1
7	52000800	曲柄		0	0	1	1
8	52000791	二重环连杆		0	0	1	1
9	52000630	连杆套		0	0	2	2
10	52094907	一字大平头螺钉M4X7 (发黑)		0	0	1	1
11	52095313	外六角螺栓M5X13X0.5 (发黑)		0	0	2	2
12	52010110	环钩针架组件		0	0	1	1
13	52000770	五线销		0	0	1	1
14	52000820	支架		0	0	1	1
15	52097212	内六角螺栓M6X12X0.75 (发黑)		0	0	2	2
16	52000960	链线曲柄		0	0	1	1
17	52000610	连杆		0	0	1	1
18	52092927	一字平头螺钉M3. 5X7. 5 (发黑)		0	0	1	1
19	52000840	环钩针		0	0	1	1
20	52000760	链线轴		0	0	1	1
21	52004280	油封		0	0	1	1
22	52000850	垫片		0	0	1	1
23	52095309	外六角螺栓M5X9 (发黑)		0	0	1	1
24	52000830	弯针架		0	0	1	1
25	52110100	送料组件		0	0	1	1
26	52007530	平垫圈6		0	0	1	1

14. 二重环弯针机构 (2) (5/6线)

※ 5/6 Series
 ※ GN9300 Series

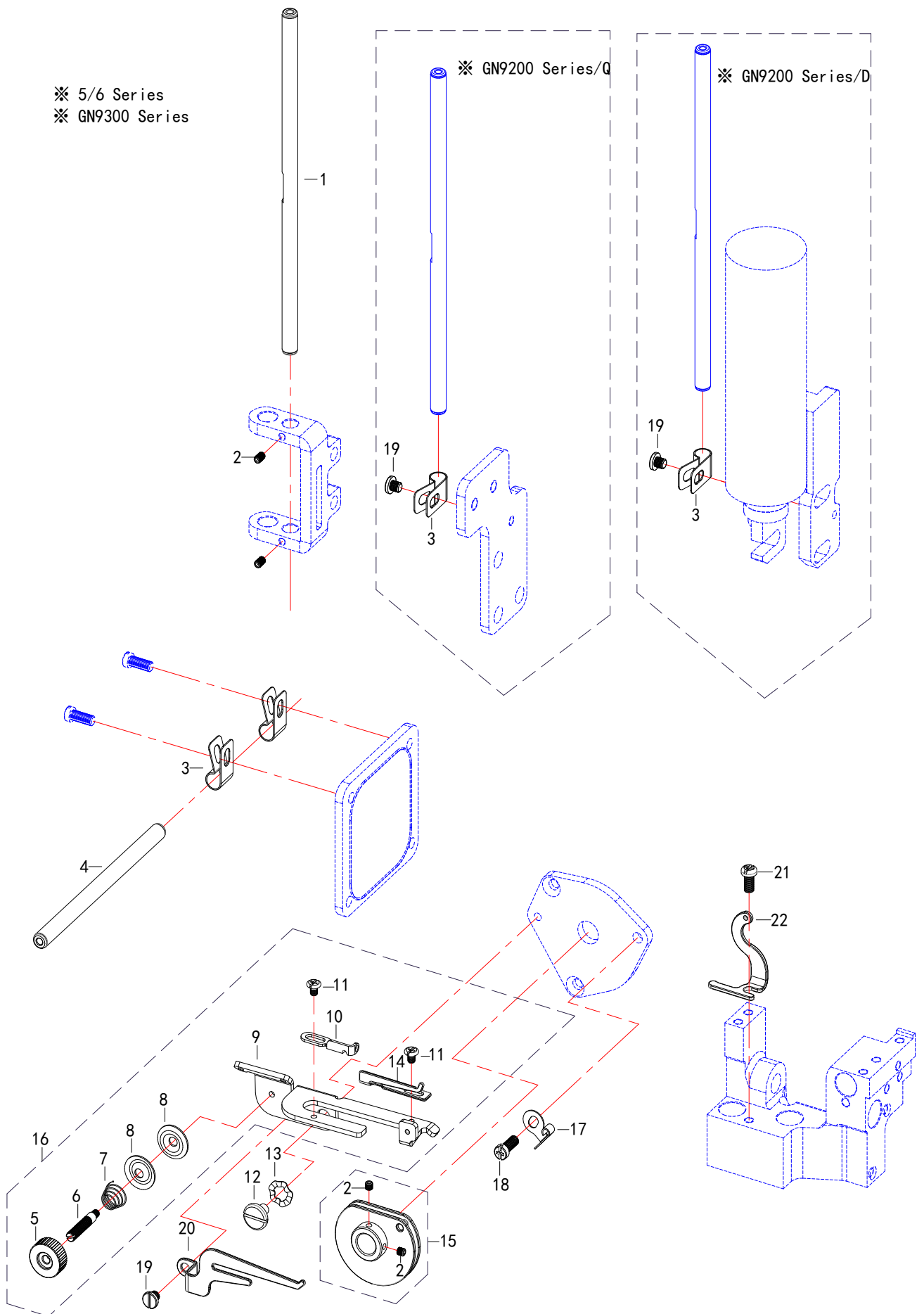

14. 二重环弯针机构 (2) (5/6线用)

NO	零部件号	零部件名称	NAME OF PARTS	数量 (Number)			
				三线	四线	五线	六线
				three-thread	four-thread	five-thread	six-thread
1	52004680	过线管		0	0	1	1
2	52093103	内六角平端紧定螺钉M3X3		0	0	2 (4)	2 (4)
3	52002750	过线器夹		0	0	2 (3)	2 (3)
4	52004621	过线管		0	0	1	1
5	52004580	紧线手柄		0	0	1	1
6	52004570	段螺钉M3		0	0	1	1
7	52004590	弹簧		0	0	1	1
8	52004600	夹线片		0	0	2	2
9	52001490	打线凸轮架		0	0	1	1
10	52004830	过线片		0	0	1	1
11	00703041	十字盘头螺钉M3X4 (发黑)		0	0	2	2
12	52003740	段螺钉M4		0	0	1	1
13	52003730	波形弹性垫圈6		0	0	1	1
14	52001520	过线板		0	0	1	1
15	52001500	打线凸轮		0	0	1	1
16	52002860	打线凸轮组件		0	0	1	1
17	52001540	板弹簧		0	0	1	1
18	52094410	十字盘头螺钉M4X10 (发黑)		0	0	1	1
19	52094805	一字平头螺钉M4X5 (发黑)		0	0	1 (2)	1 (2)
20	52001510	分线板		0	0	1	1
21	52094408	十字盘头螺钉M4X8 (发黑)		0	0	1	1
22	52001280	过线片		0	0	1	1

15. 差动调节机构

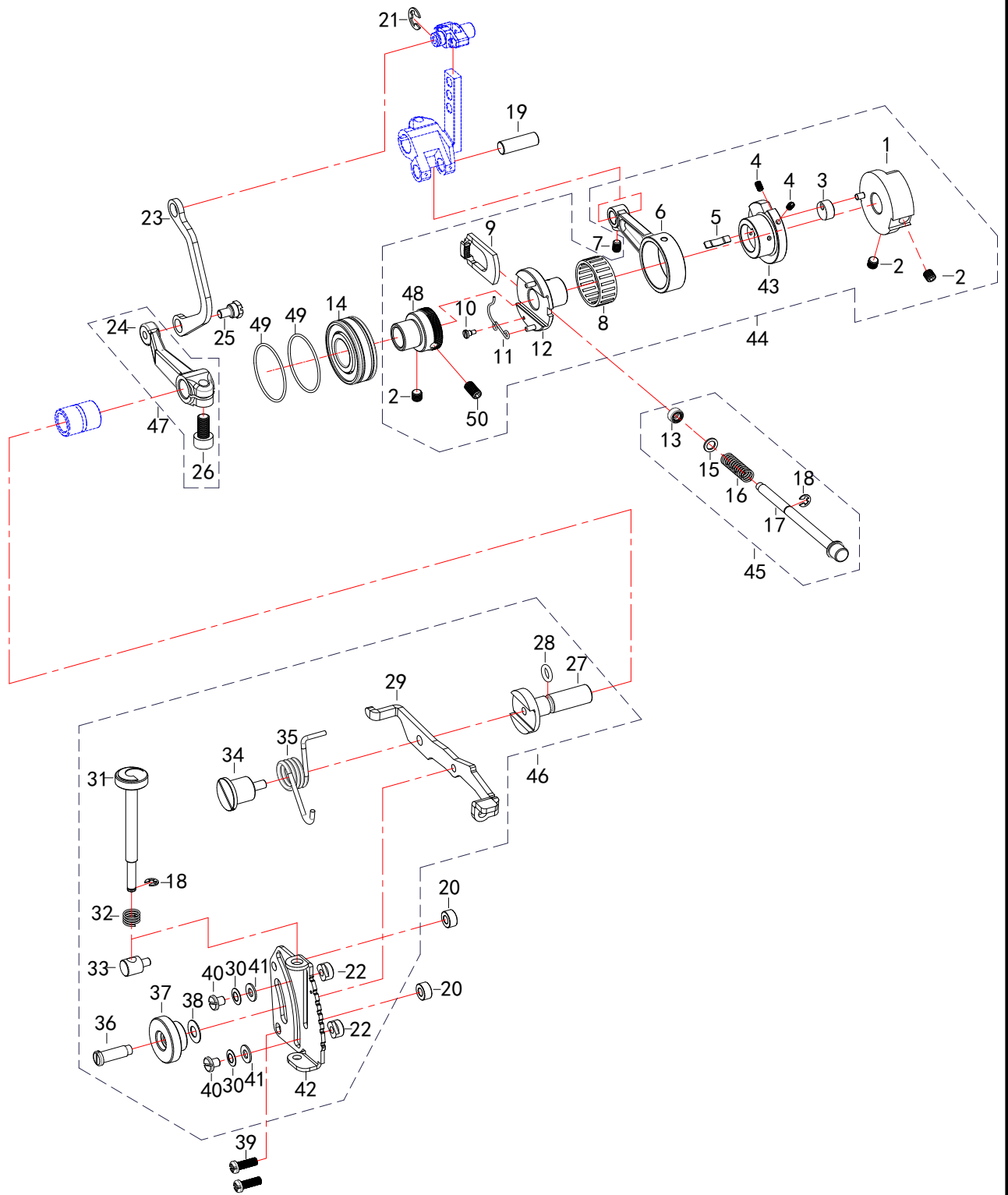

15. 差动调节机构

NO	零部件号	零部件名称	NAME OF PARTS	数量 (Number)			
				三线	四线	五线	六线
				three- thread	four- thread	five- thread	six- thread
1	52003230	送布偏心轮		1	1	1	1
2	00805050	内紧定螺钉M5X5		3	3	3	3
3	52003240	小偏心轮		1	1	1	1
4	10305230	内六角平端紧定螺钉M3X5		2	2	2	2
5	52004850	弹簧板		1	1	1	1
6	52003180	送料连杆		1	1	1	1
7	00804061	内紧定螺钉 (黑色) M4X6		1	1	1	1
8	52003190	滚针轴承26X22X10		1	1	1	1
9	52003260	棘爪		1	1	1	1
10	52004630	段螺钉M2		1	1	1	1
11	52003210	扭簧		1	1	1	1
12	52003200	开针偏心凸轮		1	1	1	1
13	52004250	油封		1	1	1	1
14	52005340	深沟球轴承6202-RZ		1	1	1	1
15	52004640	平垫圈5		1	1	1	1
16	52004490	弹簧		1	1	1	1
17	52001310	开针扭轴		1	1	1	1
18	00201030	挡圈 E3		2	2	2	2
19	52004190	曲柄销		1	1	1	1
20	52001610	垫片		2	2	2	2
21	52002730	开口挡圈E6		1	1	1	1
22	52001661	垫片螺母		2	2	2	2
23	52000720	差动连片		1	1	1	1
24	52000730	差动曲柄		1	1	1	1
25	52007320	段螺钉M5		1	1	1	1
26	52097212	内六角螺栓M6X12X0.75 (发黑)		1	1	1	1
27	52001630	差动轴		1	1	1	1
28	52004240	差动轴O型圈		1	1	1	1
29	52001560	杆		1	1	1	1
30	52007450	蝶形垫片		2	2	2	2
31	52001570	调节杆		1	1	1	1
32	52001601	压簧		1	1	1	1
33	52001581	配销		1	1	1	1
34	52001620	段螺钉		1	1	1	1
35	52001640	扭簧		1	1	1	1
36	52001670	段螺钉		1	1	1	1
37	52001680	圆螺母		1	1	1	1
38	52004510	蝶形垫片		1	1	1	1
39	52094412	十字盘头螺钉M4X12 (发黑)		2	2	2	2
40	52007430	一字平头螺钉SM11-64 (40) (发黑)		2	2	2	2
41	52007440	平垫圈4		2	2	2	2
42	52001551	调节板		1	1	1	1
43	52003250	偏心轮		1	1	1	1
44	52002870	送料连杆组件		1	1	1	1
45	52010120	开针扭轴组件		1	1	1	1
46	52010130	差动组件		1	1	1	1
47	52010410	差动曲柄组件		1	1	1	1
48	52000510	棘轮		1	1	1	1
49	52005350	O型圈30x1.2		2	2	2	2
50	00805101	内紧定螺钉M5X10 (平端)		1	1	1	1

16. 送布机构

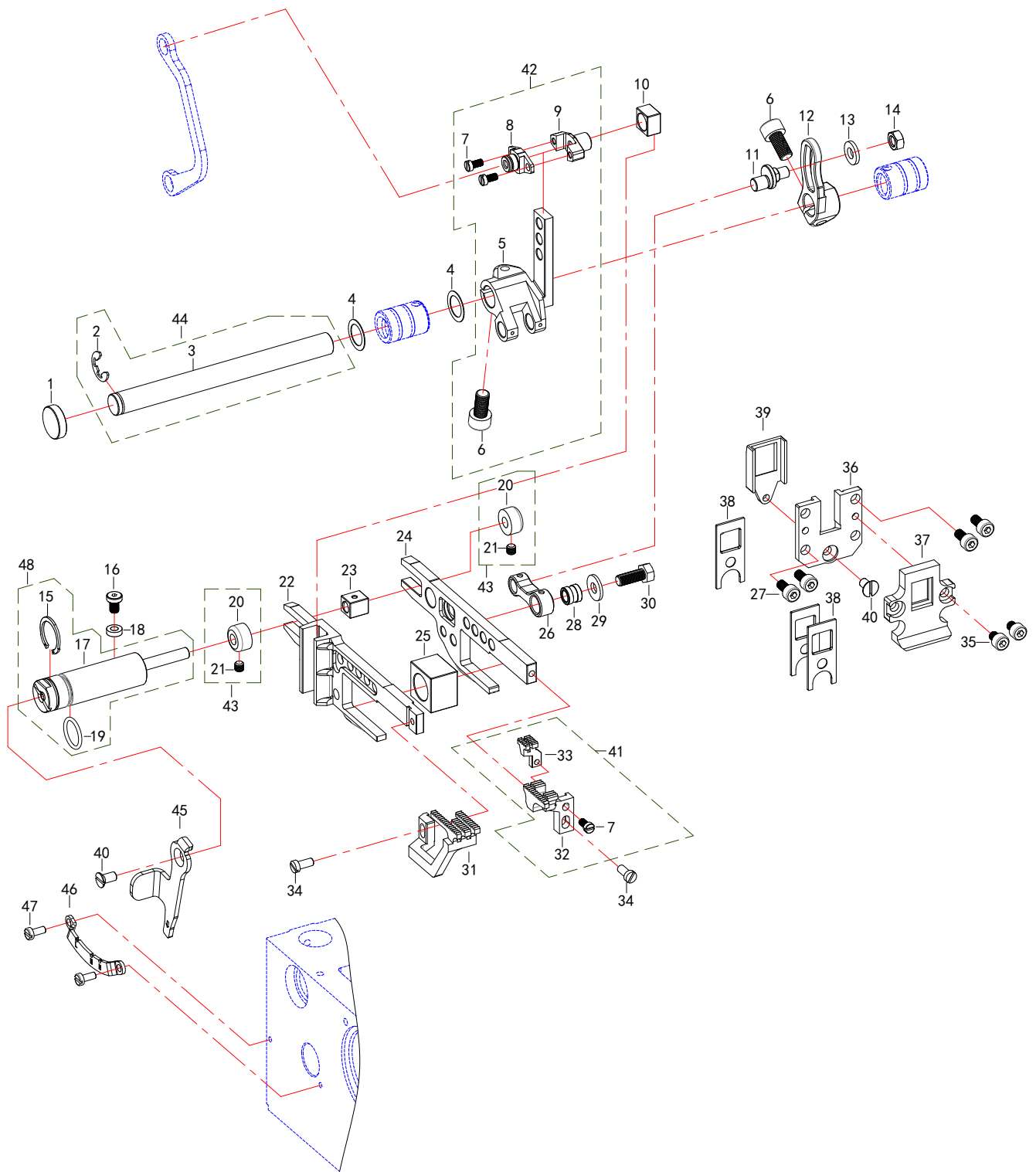

16. 送布机构

NO	零部件号	零部件名称	NAME OF PARTS	数量 (Number)			
				三线	四线	五线	六线
				three- thread	four- thread	five- thread	six- thread
1	52004670	油封		1	1	1	1
2	00201070	挡圈E7		1	1	1	1
3	52000520	送布轴		1	1	1	1
4	52003780	平垫片		2	2	2	2
5	52002700	送料曲柄		1	1	1	1
6	52097212	内六角螺栓M6X12X0.75 (发黑)		2	2	2	2
7	52093906	一字平头螺钉M3X6 (发黑)		3	3	3	3
8	52002720	曲柄销		1	1	1	1
9	52002710	曲柄		1	1	1	1
10	52000570	滑块		1	1	1	1
11	52000620	偏心销		1	1	1	1
12	52000600	送料曲柄		1	1	1	1
13	02000094	垫圈5		1	1	1	1
14	52000660	螺母M5 (发黑)		1	1	1	1
15	52004260	卡簧		1	1	1	1
16	52094206	内六角圆柱头螺钉M4X6 (发黑)		1	1	1	1
17	52000700	偏心轴		1	1	1	1
18	52004650	密封垫		1	1	1	1
19	52002170	O型圈 ϕ 12x1.5		1	1	1	1
20	52000710	挡圈		2	2	2	2
21	00804040	内紧定螺钉M4X4		2	2	2	2
22	52000550	差动齿牙架		1	1	1	1
23	52000580	滑柱		1	1	1	1
24	52000560	主送齿牙架		1	1	1	1
25	52000590	滑块		1	1	1	1
26	52000610	连杆		1	1	1	1
27	02000018	内六角螺栓M4X8 (发黑)		4	4	4	4
28	52000630	连杆套		1	1	1	1
29	00506010	垫圈		1	1	1	1
30	52095313	外六角螺栓M5X13X0.5 (发黑)		1	1	1	1
31	XXXXXXXX	差动传动齿		1	1	1	1
32	XXXXXXXX	主送齿		1	1	1	1
33	XXXXXXXX	辅助送齿		1	1	1	1
34	52092927	一字平头螺钉M3.5X7.5 (发黑)		2	2	2	2
35	52094205	内六角螺栓M4X5 (发黑)		4	4	2	2
36	52000740	牙架挡块 (一体)		1	1	1	1
37	52000750	挡油板		1	1	1	1
38	52003900	牙架油封		3	3	3	3
39	52005120	牙架挡油板		1	1	1	1
40	52094508	一字沉头螺钉M4X8 (发黑)		2	2	2	2
41	XXXXXXXX	主送齿组件		1	1	1	1
42	52110110	送料曲柄组件		1	1	1	1
43	52010420	挡圈组件		2	2	2	2
44	52010510	送布轴组件		1	1	1	1
45	52007200	调节杆		1	1	1	1
46	52007210	盘		1	1	1	1
47	52093927	一字平头螺钉M3X7 (发黑)		2	2	2	2
48	52110250	偏心轴组件		1	1	1	1

17. 剪布机构

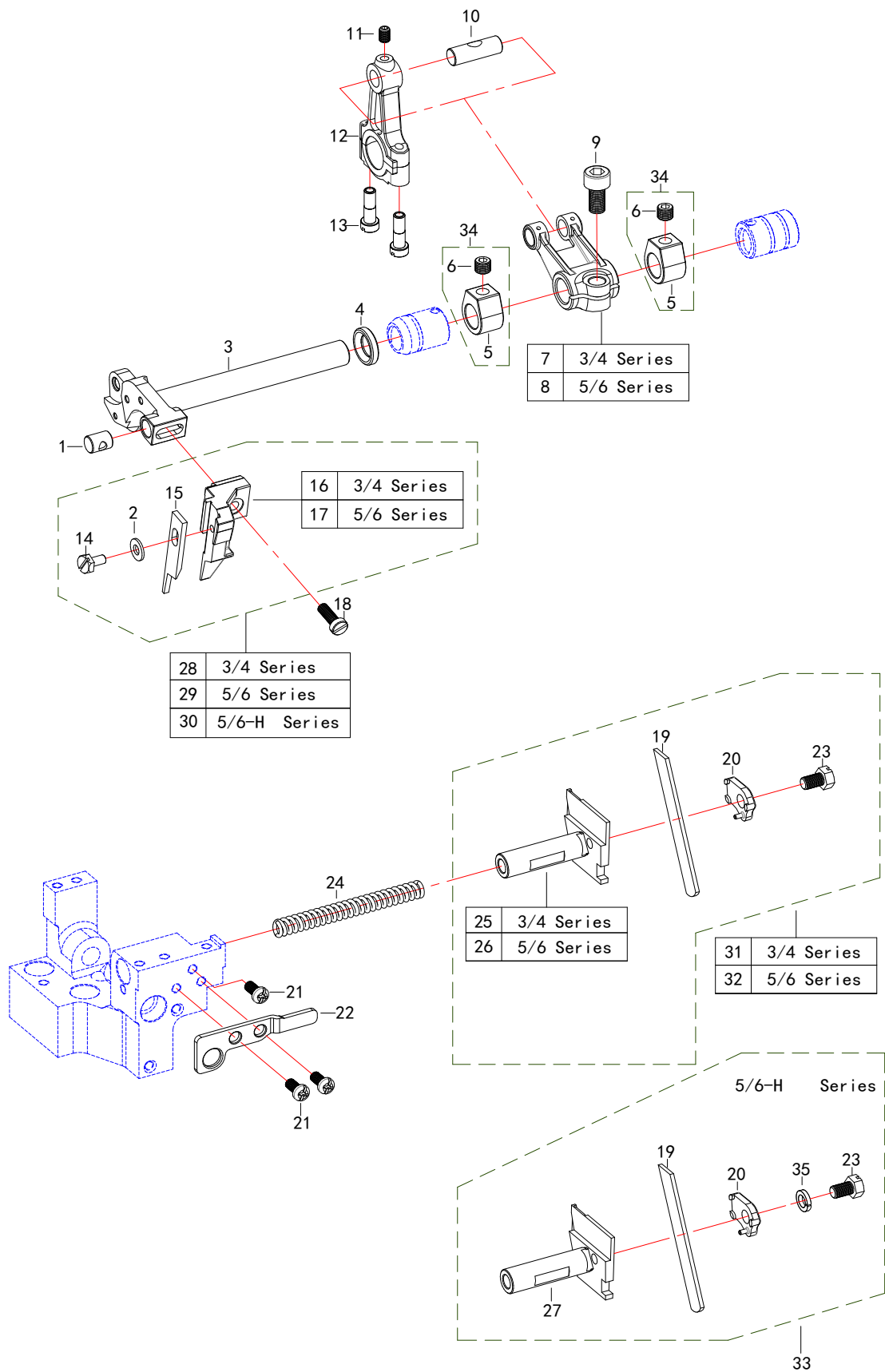

17. 剪布机构

NO	零部件号	零部件名称	NAME OF PARTS	数量 (Number)			
				三线	四线	五线	六线
				three- thread	four- thread	five- thread	six- thread
1	52000990	导向销		1	1	1	1
2	52005230	平垫圈4		1	1	1	1
3	52001040	上刀架轴		1	1	1	1
4	52004280	油封		1	1	1	1
5	52000970	挡块		2	2	2	2
6	02000008	内紧定螺钉M6X5X0.75		2	2	2	2
7	52000980	刀架曲柄 (3/4线)		1	1	0	0
8	52000981	刀架曲柄 (5线)		0	0	1	1
9	52097212	内六角螺栓M6X12X0.75 (发黑)		1	1	1	1
10	52004190	曲柄销		1	1	1	1
11	00804061	内紧定螺钉 (黑色) M4X6		1	1	1	1
12	52001000	上刀连杆 (铝)		1	1	1	1
13	52006780	一字平头螺钉SM11-64 (40) 发黑		2	2	2	2
14	52092307	开槽外六角螺栓M3.5X7.5 (发黑)		1	1	1	1
15	XXXXXXXX	上刀		1	1	1	1
16	52001020	上刀座 (3/4线)		1	1	0	0
17	52001021	上刀座 (5线)		0	0	1	1
18	52094912	一字平头螺钉M4X12 (发黑)		1	1	1	1
19	XXXXXXXX	下刀		1	1	1	1
20	52001340	压板		1	1	1	1
21	52094408	十字盘头螺钉M4X8 (发黑)		3	3	3	3
22	52001270	挡板		1	1	1	1
23	52095308	开槽外六角螺栓M5X8 (发黑)		1	1	1	1
24	52005110	压簧		1	1	1	1
25	52001330	下刀架 (3/4线)		1	1	0	0
26	52001331	下刀架 (5线)		0	0	1	1
27	52001333	下刀架 (5线)		0	0	1	1
28	52010190	上刀座组件 (3/4线)		1	1	0	0
29	52010191	上刀座组件 (5线)		0	0	1	1
30	52010193	上刀座组件 (5线厚料)		0	0	1	1
31	52010200	下刀架组件 (3/4线)		1	1	0	0
32	52010201	下刀架组件 (5线)		0	0	1	1
33	52010203	下刀架组件 (5线厚料)		0	0	1	1
34	52010430	挡块组件		2	2	2	2
35	10425640	弹簧垫圈5		0	0	0 (1)	0 (1)

18. 抬压脚剪线机构

※ GN9300 Series

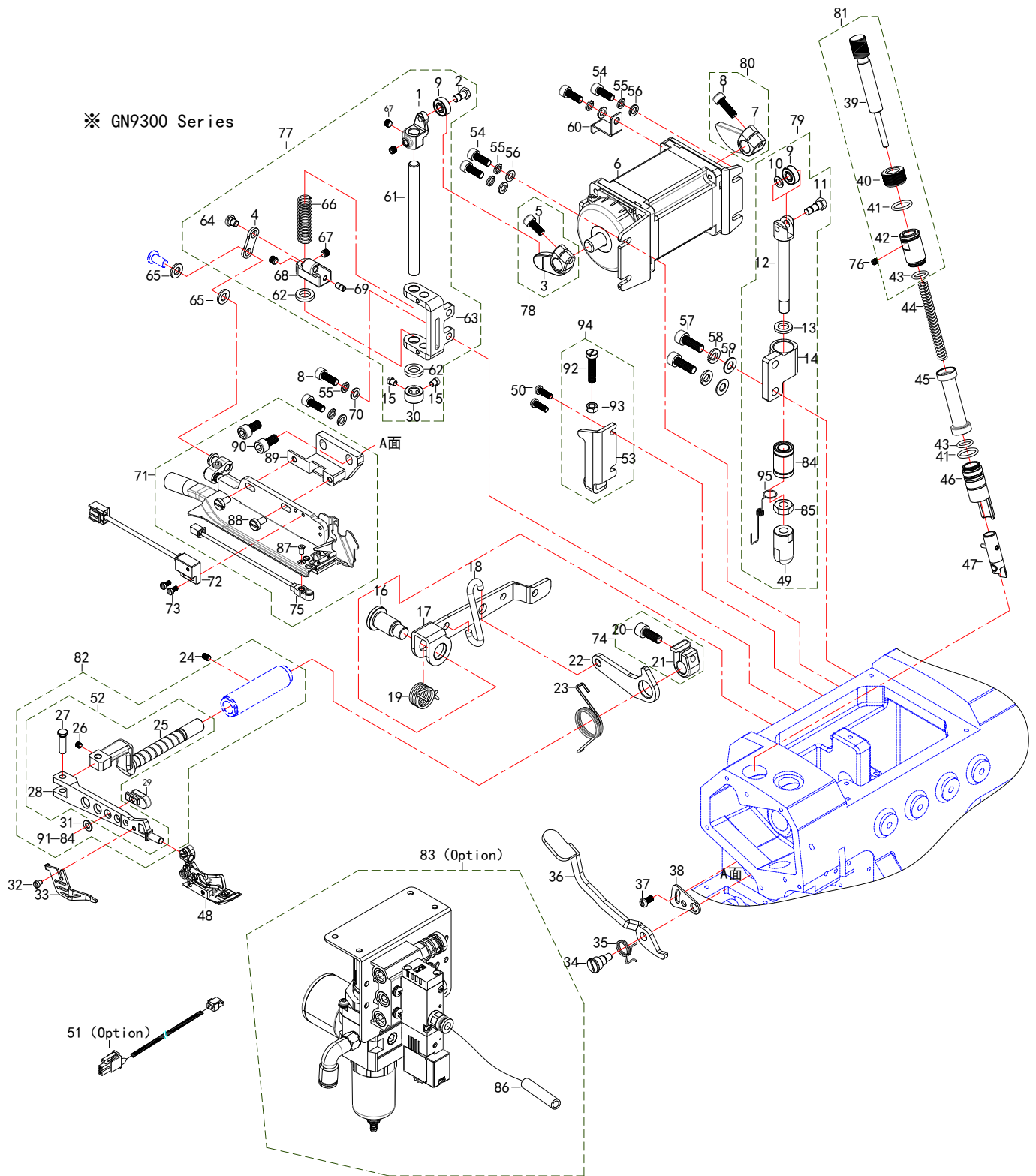

18. 抬压脚剪线机构

NO	零部件号	零部件名称	NAME OF PARTS	数量 (Number)			
				三线	四线	五线	六线
				three- thread	four- thread	five- thread	six- thread
1	52006960	轴承座		1	1	1	1
2	52007250	轴位螺钉		1	1	1	1
3	52005610	曲柄		1	1	1	1
4	52006930	连杆		1	1	1	1
5	01205121	内六角螺栓M5X12 (黑色)		1	1	1	1
6	52002820	抬压脚电机		1	1	1	1
7	52005540	凸轮		1	1	1	1
8	01205161	内六角螺栓M5X16 (黑色)		3	3	3	3
9	52005550	深沟球轴承605ZZ		2	2	2	2
10	52005600	垫片		1	1	1	1
11	52001910	轴位螺钉		1	1	1	1
12	52005560	轴		1	1	1	1
13	52007330	橡胶垫圈		1	1	1	1
14	52005570	支架		1	1	1	1
15	52094904	一字平头螺钉M4X4 (发黑)		2	2	2	2
16	52004400	抬压脚螺丝		1	1	1	1
17	52002980	抬压脚杠杆		1	1	1	1
18	52003170	挂勾		1	1	1	1
19	52004420	弹簧		1	1	1	1
20	52097215	内六角螺栓M6X15X0.75 (发黑)		1	1	1	1
21	52003020	复位圈		1	1	1	1
22	52003030	小杠杆		1	1	1	1
23	52004150	弹簧		1	1	1	1
24	00804061	内紧定螺钉 (黑色) M4X6		1	1	1	1
25	52003010	压脚轴		1	1	1	1
26	52094104	内六角平端紧定螺钉M4X0.5X4		1	1	1	1
27	52003050	连杆销		1	1	1	1
28	52003040	压脚臂		1	1	1	1
29	52007310	磁铁固定块		1	1	1	1
30	15100620	挡圈		1	1	1	1
31	00504111	垫圈黑色M4		1	1	1	1
32	52006760	一字平头螺钉SM1-8 (44)		1	1	1	1
33	52001950	切刀挡板		1	1	1	1
34	52001870	压杆扳手螺丝		1	1	1	1
35	52004140	扭簧		1	1	1	1
36	52001860	压杆扳手		1	1	1	1
37	52094908	一字平头螺钉M4X8 (发黑)		1	1	1	1
38	52001880	限位板		1	1	1	1
39	52001810	调节螺柱		1	1	1	1
40	52001840	压杆调节螺母		1	1	1	1
41	52002170	O型圈 ϕ 12x1.5		2	2	2	2
42	52001830	螺纹套		1	1	1	1
43	52002180	O型圈 ϕ 11.5x0.9		2	2	2	2
44	52004120	压杆弹簧		1	1	1	1
45	52001800	防油套		1	1	1	1
46	52001790	压杆套筒		1	1	1	1
47	52001820	压杆组件		1	1	1	1
48	XXXXXXXX	压脚组件		1	1	1	1
49	52005580	压块		1	1	1	1
50	02000049	一字螺钉 (黑色) M4X10		2	2	2	2
51	52007561	一联线束		1	1	1	1
52	52110370	压脚臂组		1	1	1	1
53	52001460	限位板		1	1	1	1
54	01205146	内六角螺栓M5X14 (材料定制)		4	4	4	4
55	10425640	弹簧垫圈5		6	6	6	6
56	00505041	垫圈M5 (发黑)		4	4	4	4
57	52096216	内六角螺栓M6X16 (发黑)		2	2	2	2

18. 抬压脚剪线机构

※ GN9300 Series

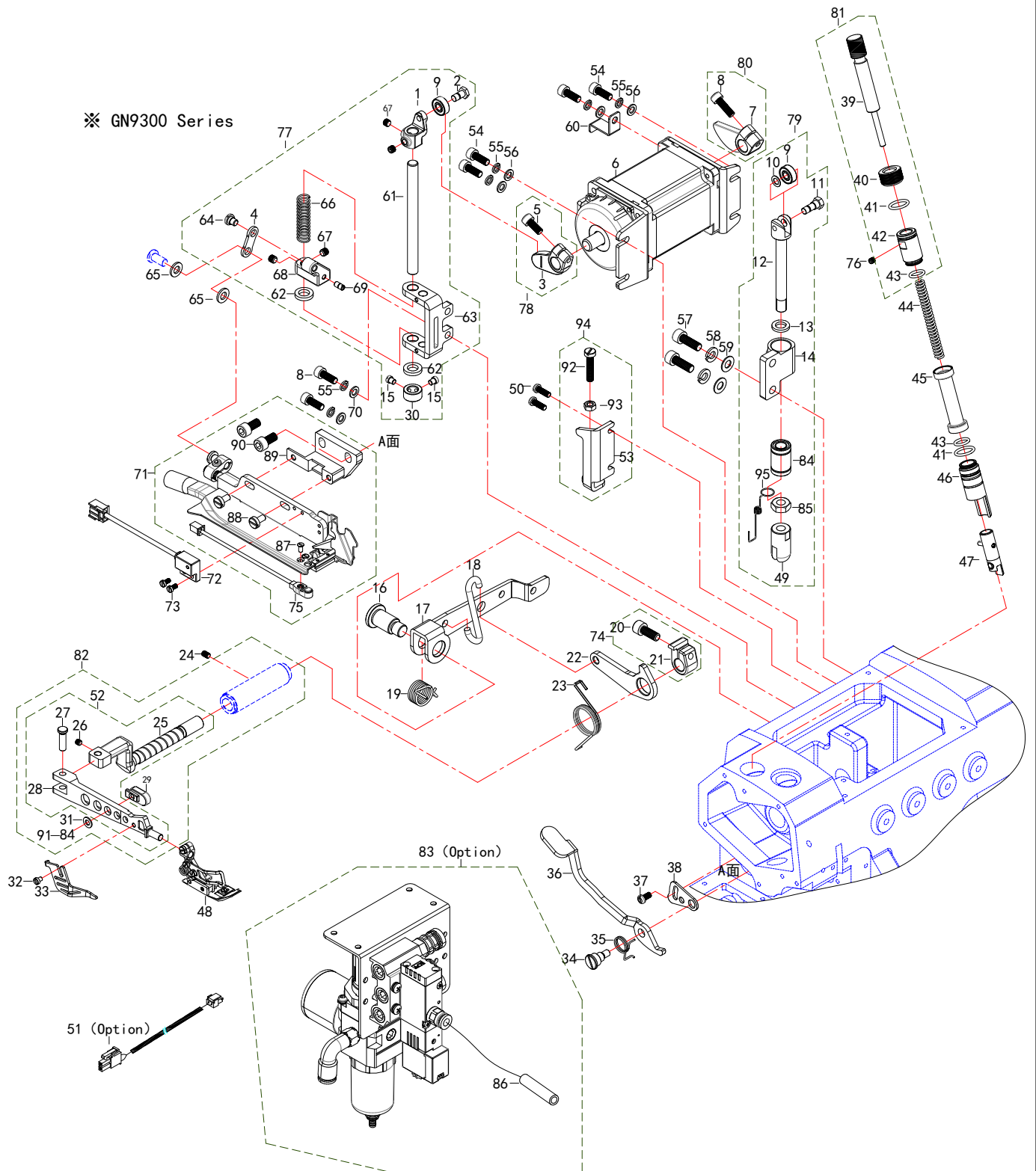

18. 抬压脚剪线机构

NO	零部件号	零部件名称	NAME OF PARTS	数量 (Number)			
				三线	四线	五线	六线
				three- thread	four- thread	five- thread	six- thread
58	52006990	弹簧垫圈6		2	2	2	2
59	00506050	平垫圈M6(发黑)		2	2	2	2
60	52002740	线夹		1	1	1	1
61	52005590	轴		1	1	1	1
62	52006940	橡胶垫圈		2	2	2	2
63	52002040	支架		1	1	1	1
64	52006700	轴位螺钉		1	1	1	1
65	52006950	垫圈		2	2	2	2
66	52002070	切刀弹簧		1	1	1	1
67	00805050	内紧定螺钉M5X5		4	4	4	4
68	52002060	滑块		1	1	1	1
69	52001920	定位螺钉		1	1	1	1
70	02000107	平垫圈M5		2	2	2	2
71	52001130	切刀组件		1	1	1	1
72	52002320	安全开关		1	1	1	1
73	52093927	一字平头螺钉M3X7 (发黑)		2	2	2	2
74	52010470	复位圈组件		1	1	1	1
75	52021430	后接收装置		1	1	1	1
76	00804040	内紧定螺钉M4X4		1	1	1	1
77	52010210	切刀机构组件		1	1	1	1
78	52010770	曲柄组		1	1	1	1
79	52010220	抬压脚机构组件		1	1	1	1
80	52010780	凸轮组		1	1	1	1
81	52010240	压杆调节组件		1	1	1	1
82	52010250	压脚臂组件		1	1	1	1
83	52110240	一联电磁阀组件		1	1	1	1
84	52007290	直线轴承LN8UU		1	1	1	1
85	00408050	螺母M8		1	1	1	1
86	10126690	气管		0.8m	0.8m	0.8m	0.8m
87	52093506	一字沉头螺钉M3X6 (发黑)		1	1	1	1
88	52006770	一字平头螺钉SM11-64(40) (发黑)		2	2	2	2
89	52001139	刀架连接座		1	1	1	1
90	01206121	内六角螺栓M6X12		2	2	2	2
91	52094928	一字平头螺钉M4X8 (发黑)		1	1	1	1
92	52095924	一字平头螺钉M5X24 (发黑)		1	1	1	1
93	52000660	螺母M5 (发黑)		1	1	1	1
94	52010230	限位板组件		1	1	1	1
95	52008330	拉簧		1	1	1	1

19. 抬压脚剪线机构 (Q)

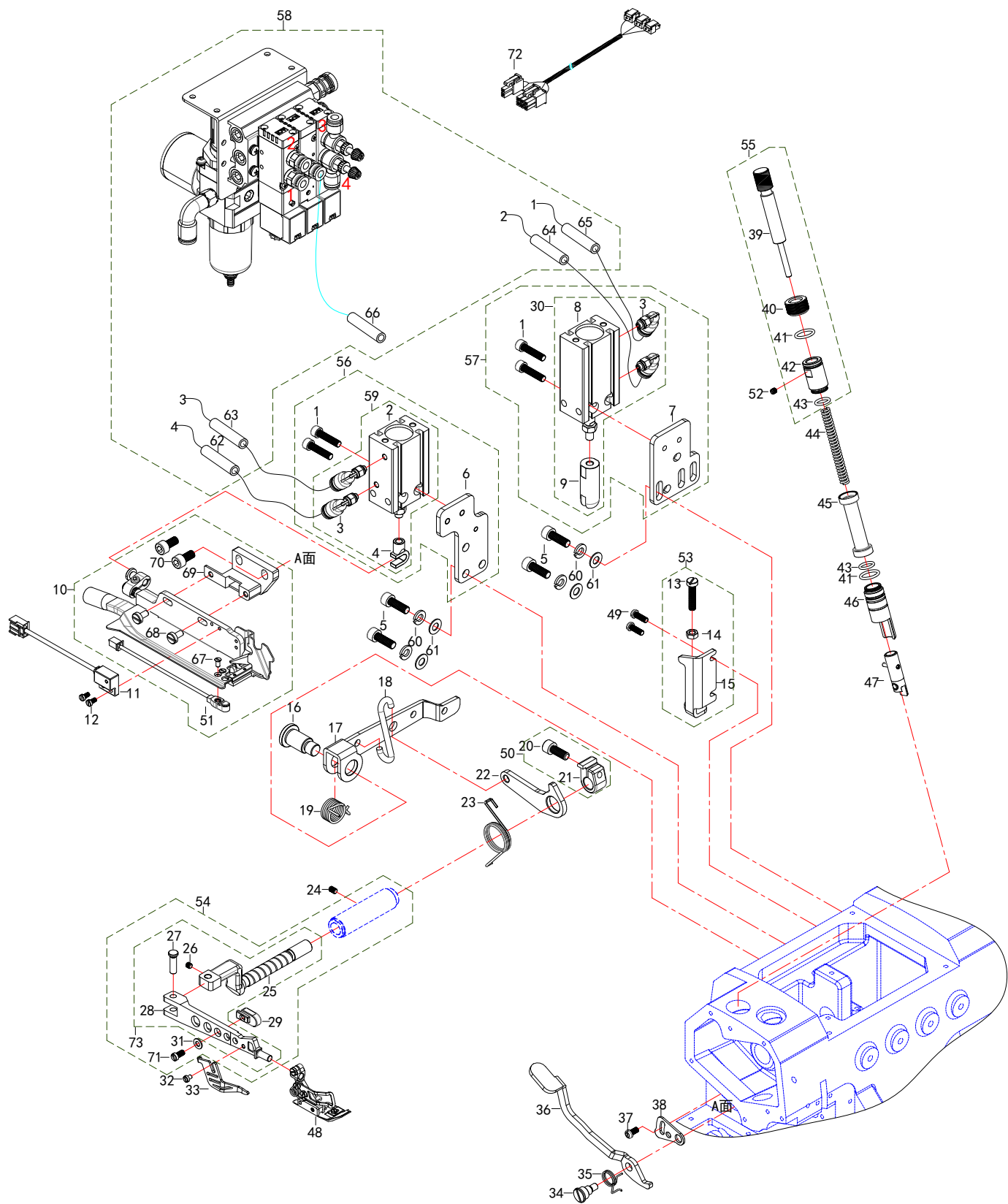

19. 抬压脚剪线机构 (Q)

NO	零部件号	零部件名称	NAME OF PARTS	数量 (Number)			
				三线	四线	五线	六线
				three-thread	four-thread	five-thread	six-thread
1	52095222	内六角螺栓M5X22 (发黑)		4	4	4	4
2	52002430	气缸		1	1	1	1
3	10490830	管接头D (简图)		4	4	4	4
4	52002280	气动剪线压头		1	1	1	1
5	52096216	内六角螺栓M6X16 (发黑)		4	4	4	4
6	52002390	气缸转接板		1	1	1	1
7	52002400	气缸转接板		1	1	1	1
8	52002410	气缸		1	1	1	1
9	52002330	气动抬压脚压头		1	1	1	1
10	52001130	切刀组件		1	1	1	1
11	52002320	安全开关		1	1	1	1
12	52093927	一字平头螺钉M3X7 (发黑)		2	2	2	2
13	52095924	一字平头螺钉M5X24 (发黑)		1	1	1	1
14	52000660	螺母M5 (发黑)		1	1	1	1
15	52001460	限位板		1	1	1	1
16	52004400	抬压脚螺丝		1	1	1	1
17	52002980	抬压脚杠杆		1	1	1	1
18	52003170	挂勾		1	1	1	1
19	52004420	弹簧		1	1	1	1
20	52097215	内六角螺栓M6X15X0.75 (发黑)		1	1	1	1
21	52003020	复位圈		1	1	1	1
22	52003030	小杠杆		1	1	1	1
23	52004150	弹簧		1	1	1	1
24	00804061	内紧定螺钉 (黑色) M4X6		1	1	1	1
25	52003010	压脚轴		1	1	1	1
26	52094104	内六角平端紧定螺钉M4X0.5X4		1	1	1	1
27	52003050	连杆销		1	1	1	1
28	52003040	压脚臂		1	1	1	1
29	52007310	磁铁固定块		1	1	1	1
30	52110170	抬压脚气缸组件		1	1	1	1
31	00504111	垫圈黑色M4		1	1	1	1
32	52006760	一字平头螺钉SM1-8 (44)		1	1	1	1
33	52001950	切刀挡板		1	1	1	1
34	52001870	压杆扳手螺丝		1	1	1	1
35	52004140	扭簧		1	1	1	1
36	52001860	压杆扳手		1	1	1	1
37	52094908	一字平头螺钉M4X8 (发黑)		1	1	1	1
38	52001880	限位板		1	1	1	1
39	52001810	调节螺柱		1	1	1	1
40	52001840	压杆调节螺母		1	1	1	1
41	52002170	O型圈 ϕ 12x1.5		2	2	2	2
42	52001830	螺纹套		1	1	1	1
43	52002180	O型圈 ϕ 11.5x0.9		2	2	2	2
44	52004120	压杆弹簧		1	1	1	1
45	52001800	防油套		1	1	1	1
46	52001790	压杆套筒		1	1	1	1
47	52001820	压杆组件		1	1	1	1
48	XXXXXXXX	压脚组件		1	1	1	1
49	02000049	一字螺钉 (黑色) M4X10		2	2	2	2
50	52010470	复位圈组件		1	1	1	1
51	52021430	后接收装置		1	1	1	1
52	00804040	内紧定螺钉M4X4		1	1	1	1
53	52010230	限位板组件		1	1	1	1
54	52010250	压脚臂组件		1	1	1	1
55	52010240	压杆调节组件		1	1	1	1
56	52010260	气动切刀机构组件		1	1	1	1
57	52010270	气动抬压脚机构组件		1	1	1	1

19. 抬压脚剪线机构 (Q)

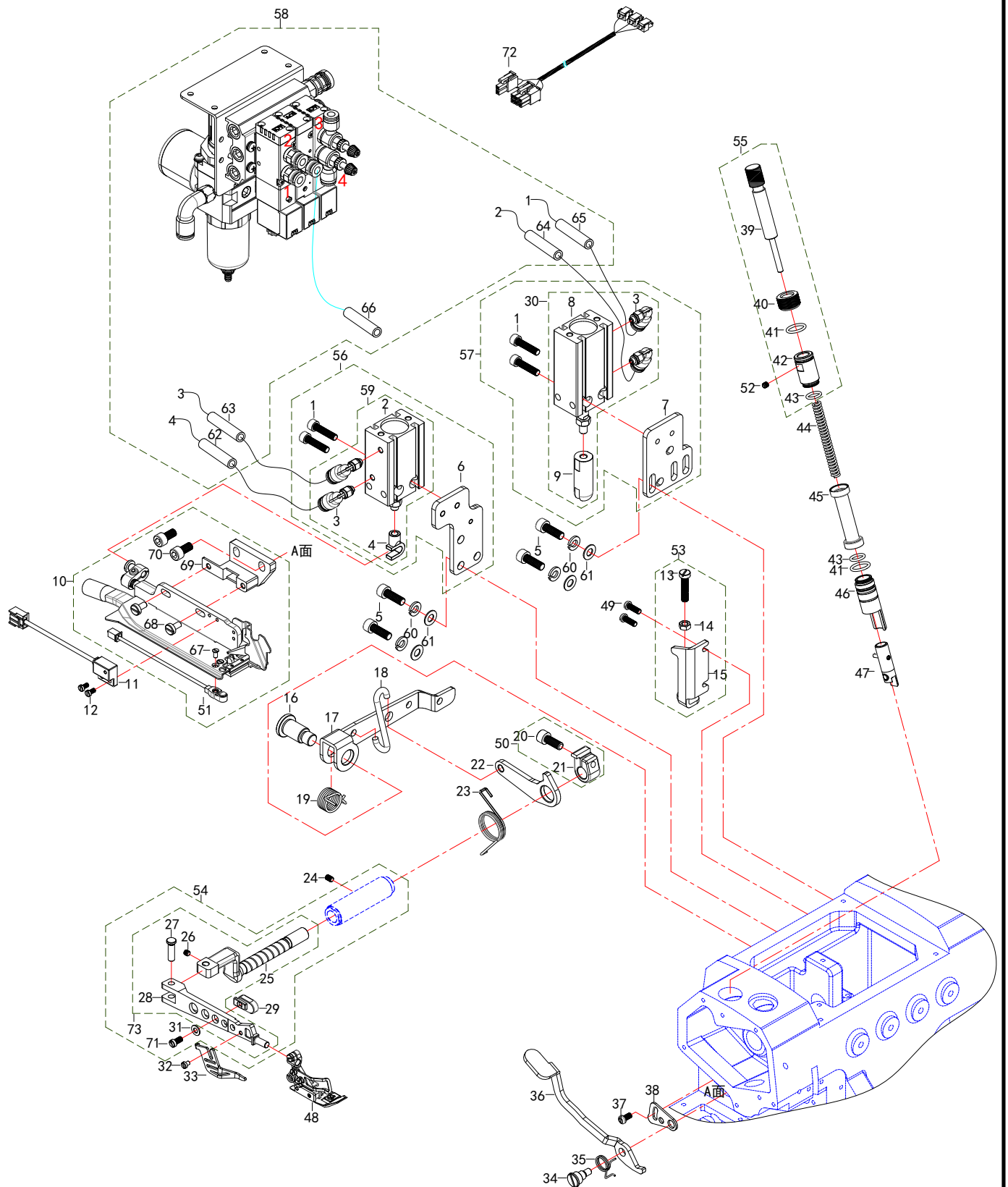

19. 抬压脚剪线机构 (Q)

NO	零部件号	零部件名称	NAME OF PARTS	数量 (Number)			
				三线	四线	五线	六线
				three-thread	four-thread	five-thread	six-thread
58	52110243	三联电磁阀组件(AT)		1	1	1	1
59	52110210	剪线气缸组件		1	1	1	1
60	52006990	弹簧垫圈6		4	4	4	4
61	00506050	平垫圈M6(发黑)		4	4	4	4
62	10126690	气管		0.6m	0.6m	0.6m	0.6m
63	10126690	气管		0.6m	0.6m	0.6m	0.6m
64	10126690	气管		0.6m	0.6m	0.6m	0.6m
65	10126690	气管		0.6m	0.6m	0.6m	0.6m
66	10126690	气管		0.8m	0.8m	0.8m	0.8m
67	52093506	一字沉头螺钉M3X6 (发黑)		1	1	1	1
68	52006770	一字平头螺钉SM11-64(40) (发黑)		2	2	2	2
69	52001139	刀架连接座		1	1	1	1
70	01206121	内六角螺栓M6X12		2	2	2	2
71	52094928	一字平头螺钉M4X8 (发黑)		1	1	1	1
72	52007562	三联线束		1	1	1	1
73	52110370	压脚臂组		1	1	1	1

20. 抬压脚剪线机构 (D)

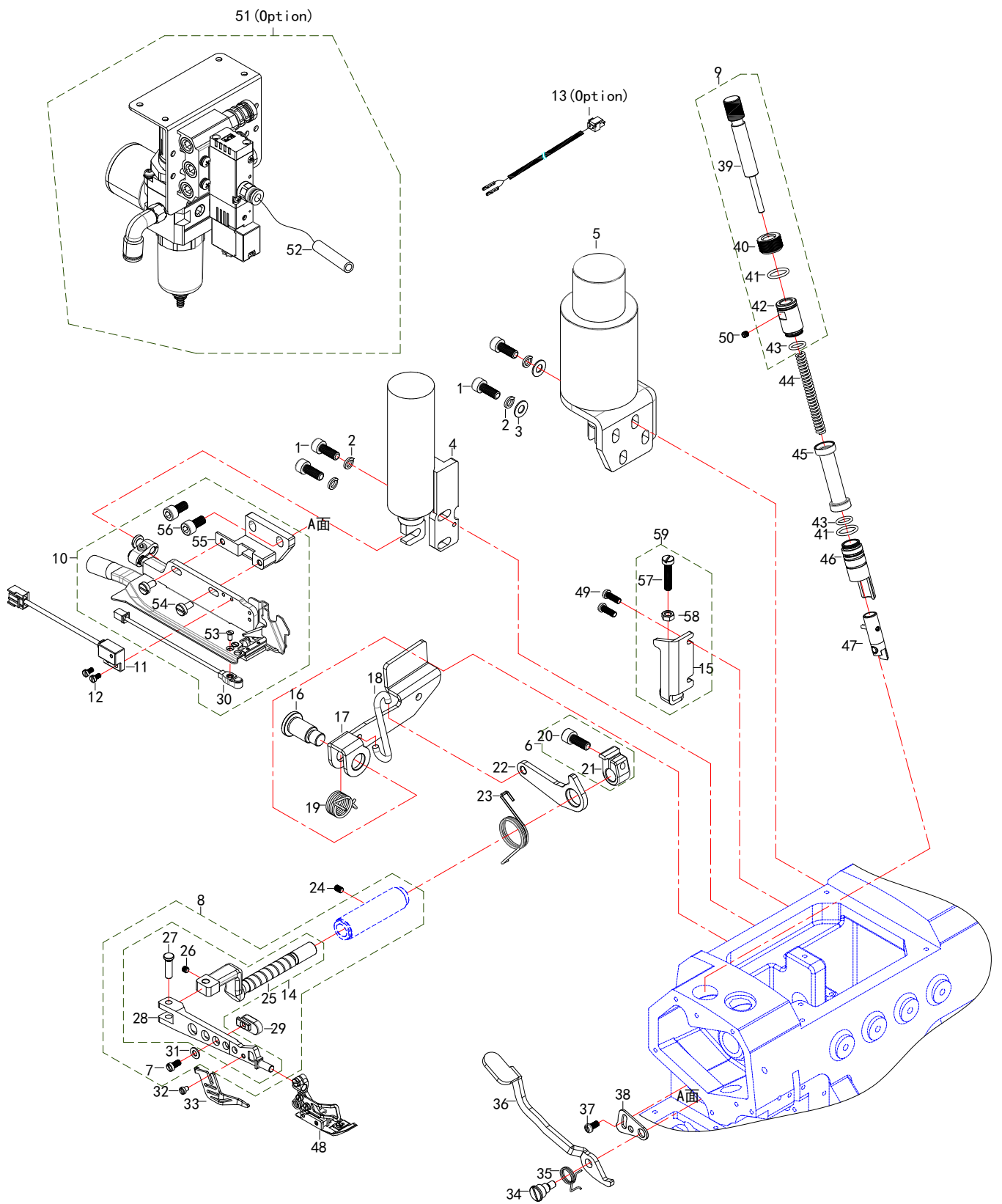

20. 抬压脚剪线机构 (D)

NO	零部件号	零部件名称	NAME OF PARTS	数量 (Number)			
				三线	四线	五线	六线
				three- thread	four- thread	five- thread	six- thread
1	52096216	内六角螺栓M6X16 (发黑)		4	4	4	4
2	52006990	弹簧垫圈6		4	4	4	4
3	00506050	平垫圈M6 (发黑)		2	2	2	2
4	52007340	剪线电磁铁		1	1	1	1
5	52007350	抬压脚电磁铁		1	1	1	1
6	52010470	复位圈组件		1	1	1	1
7	52094928	一字平头螺钉M4X8 (发黑)		1	1	1	1
8	52010250	压脚臂组件		1	1	1	1
9	52010240	压杆调节组件		1	1	1	1
10	52001130	切刀组件		1	1	1	1
11	52002320	安全开关		1	1	1	1
12	52093927	一字平头螺钉M3X7 (发黑)		2	2	2	2
13	52007560	一联线束		1	1	1	1
14	52110370	压脚臂组		1	1	1	1
15	52001460	限位板		1	1	1	1
16	52004400	抬压脚螺丝		1	1	1	1
17	52007190	抬压脚杠杆		1	1	1	1
18	52003170	挂勾		1	1	1	1
19	52004420	弹簧		1	1	1	1
20	52097215	内六角螺栓M6X15X0.75 (发黑)		1	1	1	1
21	52003020	复位圈		1	1	1	1
22	52003030	小杠杆		1	1	1	1
23	52004150	弹簧		1	1	1	1
24	00804061	内紧定螺钉 (黑色) M4X6		1	1	1	1
25	52003010	压脚轴		1	1	1	1
26	52094104	内六角平端紧定螺钉M4X0.5X4		1	1	1	1
27	52003050	连杆销		1	1	1	1
28	52003040	压脚臂		1	1	1	1
29	52007310	磁铁固定块		1	1	1	1
30	52021430	后接收装置		1	1	1	1
31	00504111	垫圈黑色M4		1	1	1	1
32	52006760	一字平头螺钉SM1-8 (44)		1	1	1	1
33	52001950	切刀挡板		1	1	1	1
34	52001870	压杆扳手螺丝		1	1	1	1
35	52004140	扭簧		1	1	1	1
36	52001860	压杆扳手		1	1	1	1
37	52094908	一字平头螺钉M4X8 (发黑)		1	1	1	1
38	52001880	限位板		1	1	1	1
39	52001810	调节螺柱		1	1	1	1
40	52001840	压杆调节螺母		1	1	1	1
41	52002170	O型圈 ϕ 12x1.5		2	2	2	2
42	52001830	螺纹套		1	1	1	1
43	52002180	O型圈 ϕ 11.5x0.9		2	2	2	2
44	52004120	压杆弹簧		1	1	1	1
45	52001800	防油套		1	1	1	1
46	52001790	压杆套筒		1	1	1	1
47	52001820	压杆组件		1	1	1	1
48	XXXXXXXX	压脚组件		1	1	1	1
49	02000049	一字螺钉 (黑色) M4X10		2	2	2	2
50	00804040	内紧定螺钉M4X4		1	1	1	1
51	52110240	一联电磁阀组件		1	1	1	1
52	10126690	气管		0.8m	0.8m	0.8m	0.8m
53	52093506	一字沉头螺钉M3X6 (发黑)		1	1	1	1
54	52006770	一字平头螺钉SM11-64 (40) (发黑)		2	2	2	2
55	52001139	刀架连接座		1	1	1	1
56	01206121	内六角螺栓M6X12		2	2	2	2
57	52095924	一字平头螺钉M5X24 (发黑)		1	1	1	1

20. 抬压脚剪线机构 (D)

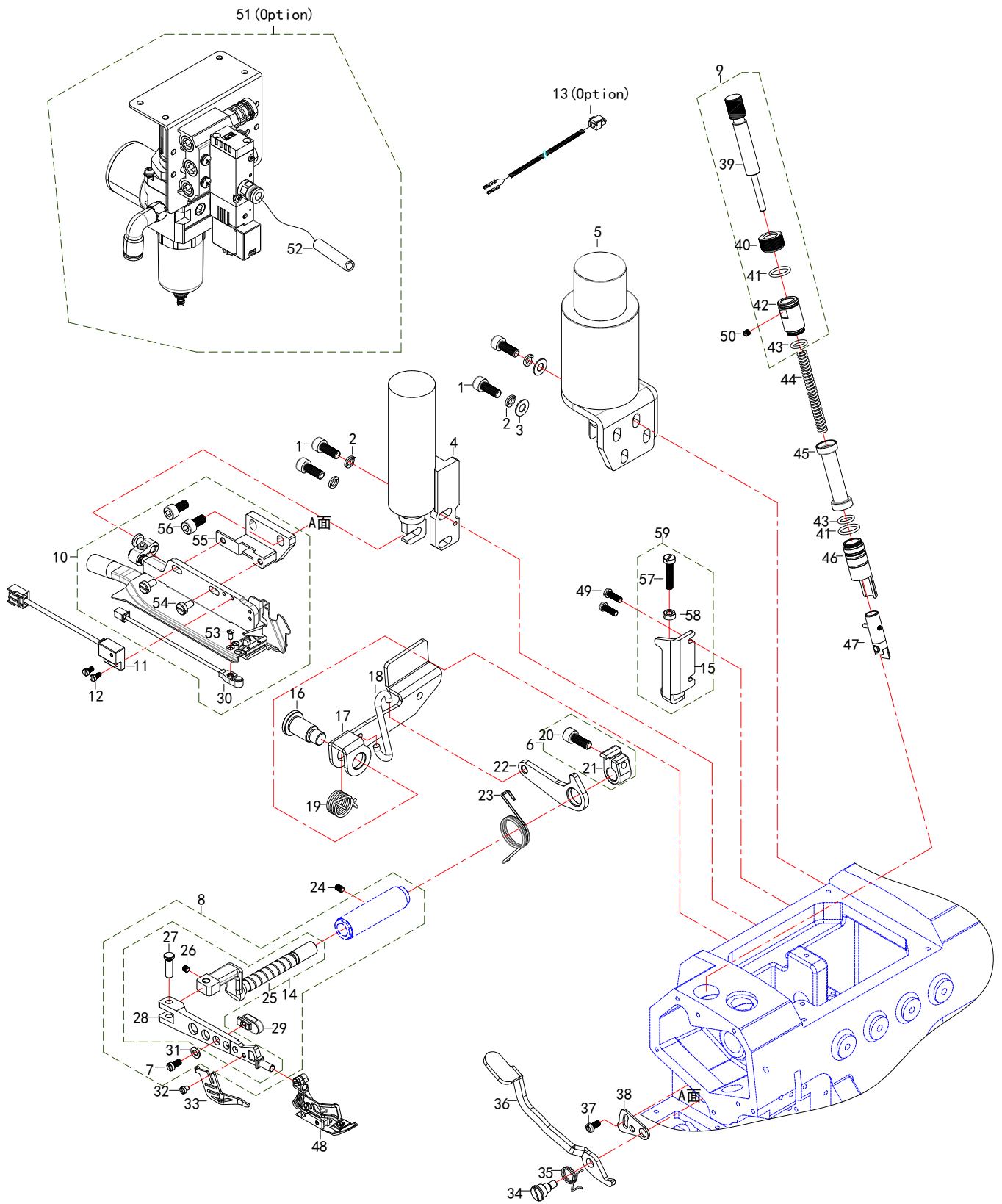

20. 抬压脚剪线机构 (D)

NO	零部件号	零部件名称	NAME OF PARTS	数量 (Number)			
				三线	四线	五线	六线
				three-thread	four-thread	five-thread	six-thread
58	52000660	螺母M5 (发黑)		1	1	1	1
59	52010230	限位板组件		1	1	1	1

21. 供油机构 (1)

NO	零部件号	零部件名称	NAME OF PARTS	数量 (Number)			
				三线	四线	五线	六线
				three- thread	four- thread	five- thread	six- thread
1	52004901	油泵蜗杆组件		1	1	1	1
2	52004910	油管 $\Phi 5 \times \Phi 8$		0.25m	0.25m	0.25m	0.25m
3	00805050	内紧定螺钉M5X5		2	2	2	2
4	52003930	油路螺丝		5	5	5	5
5	52003870	油路螺丝垫片		8	8	8	8
6	52003860	喷油管		1	1	1	1
7	52002780	油管接口		4	4	4	4
8	52003880	油管卡簧		4	4	4	4
9	52094408	十字盘头螺钉M4X8 (发黑)		5	5	5	5
10	52002770	滤油器盖		1	1	1	1
11	52002790	滤油器		1	1	1	1
12	52002800	接油盘		1	1	1	1
13	52094414	十字盘头螺钉M4X14 (发黑)		2	2	2	2
14	52002760	油缸		1	1	1	1
15	52002480	油镜标示		1	1	1	1
16	52094216	内六角螺栓M4X16 (发黑)		2	2	2	2
17	52005330	O型圈41x1.8		1	1	1	1
18	52010440	油泵组组件		1	1	1	1
19	52004910	油管 $\Phi 5 \times \Phi 8$		0.20m	0.20m	0.20m	0.20m
20	52010280	油缸组件		1	1	1	1
21	52004360	油管接头		1	1	1	1

22. 供油机构 (2)

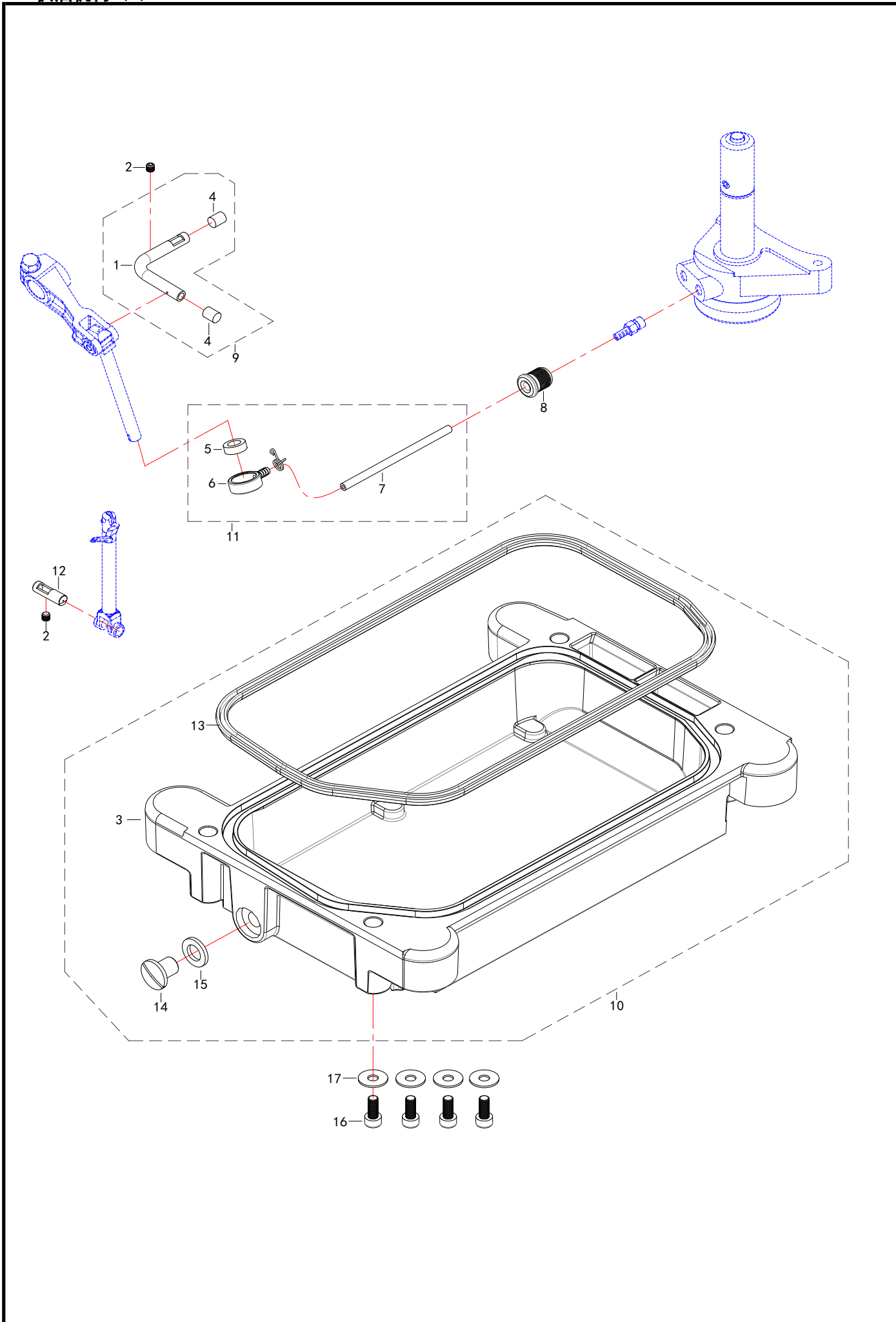

22. 供油机构 (2)

NO	零部件号	零部件名称	NAME OF PARTS	数量 (Number)			
				三线	四线	五线	六线
				three- thread	four- thread	five- thread	six- thread
1	52004040	针棒润滑油槽		1	1	1	1
2	00804040	内紧定螺钉M4X4		2	2	2	2
3	52002350	油盘		1	1	1	1
4	52004940	橡胶塞		2	2	2	2
5	52004340	毛毡		1	1	1	1
6	52004370	吸油嘴		1	1	1	1
7	10583450	油管		1	1	1	1
8	52004380	塞子		1	1	1	1
9	52110130	针棒润滑油槽组件		1	1	1	1
10	52010300	油盘组件		1	1	1	1
11	52110120	吸油组件		1	1	1	1
12	52004050	上钩针供油销		1	1	1	1
13	52004310	油盘垫		1	1	1	1
14	52004270	油盘放油螺丝		1	1	1	1
15	52004300	油封		1	1	1	1
16	01205121	内六角螺栓M5X12 (黑色)		4	4	4	4
17	52004220	平垫圈5		4	4	4	4

23. HR装置机构部件

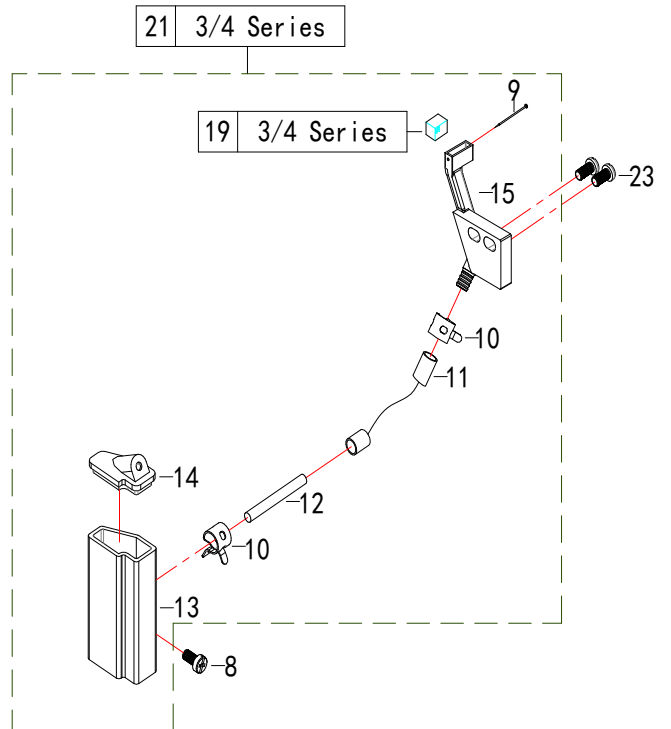
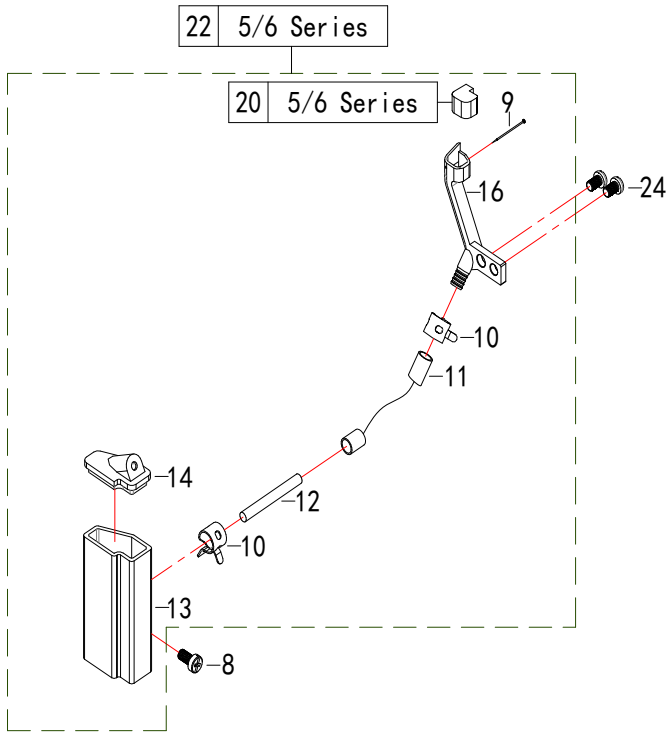
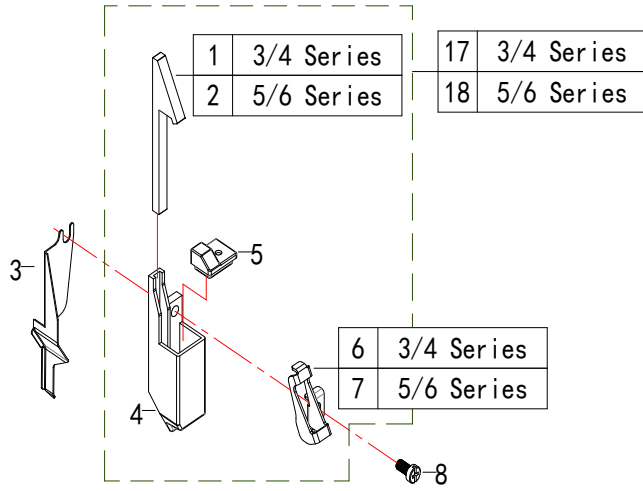

23. HR装置机构部件

NO	零部件号	零部件名称	NAME OF PARTS	数量 (Number)			
				三线	四线	五线	六线
				three- thread	four- thread	five- thread	six- thread
1	52002520	毛毡 (3/4线)		1	1	0	0
2	52002521	毛毡 (5线)		0	0	1	1
3	52002530	硅油盒固定板		1	1	1	1
4	52002490	上硅油盒		1	1	1	1
5	52002500	密封盖		1	1	1	1
6	52002510	过线架 (3/4线)		1	1	0	0
7	52002511	过线架 (5线)		0	0	1	1
8	52094410	十字盘头螺钉M4X10 (发黑)		2	2	2	2
9	52004880	大头针		1	1	1	1
10	52005370	油管卡簧		2	2	2	2
11	52004910	油管 $\Phi 5 \times \Phi 8$		1	1	1	1
12	52002160	油线		1	1	1	1
13	52001420	硅油壶 (下)		1	1	1	1
14	52001440	盖		1	1	1	1
15	52001410	针冷却器 (3/4线)		1	1	0	0
16	52001411	针冷却器 (5线)		0	0	1	1
17	52005050	上硅油盒组件 (3/4线)		1	1	0	0
18	52005051	上硅油盒组件 (5线)		0	0	1	1
19	52005070	毛毡 (3/4线)		1	1	0	0
20	52005071	毛毡 (5线)		0	0	1	1
21	52005080	下硅油盒组件 (3/4线)		1	1	0	0
22	52005081	下硅油盒组件 (5线)		0	0	1	1
23	52094412	十字盘头螺钉M4X12 (发黑)		2	2	0	0
24	52094408	十字盘头螺钉M4X8 (发黑)		0	0	2	2

24. 线架部件

4	3 Series
6	4 Series
35	5 Series
36	6 Series

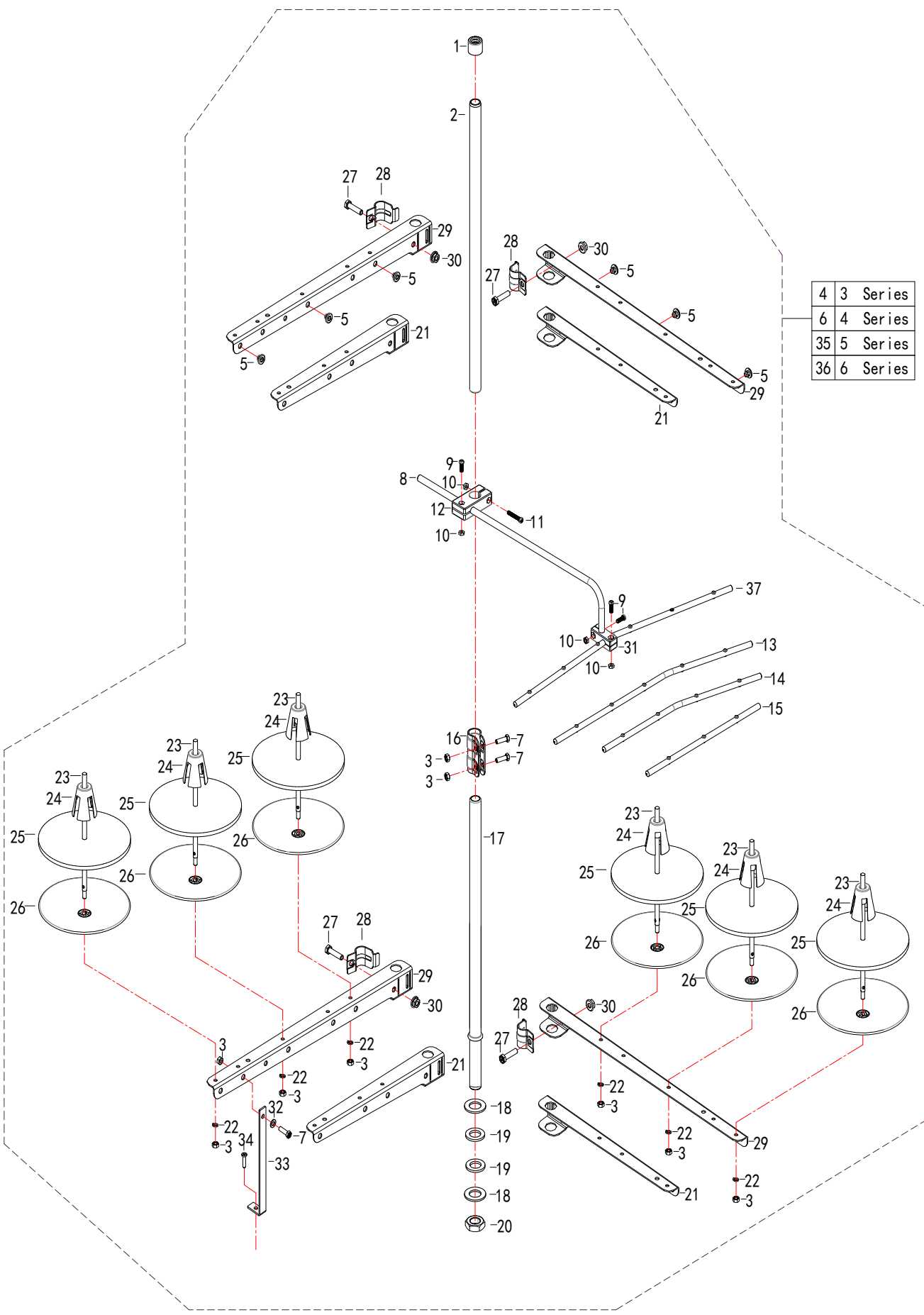

24. 线架部件

NO	零部件号	零部件名称	NAME OF PARTS	数量 (Number)			
				三线	四线	五线	六线
				three-thread	four-thread	five-thread	six-thread
1	52005720	棒帽		1	1	1	1
2	52005730	上管		1	1	1	1
3	00405380	螺母M5		6	7	8	9
4	52110000	线架组件 (三线)		1	0	0	0
5	52005760	过线环		3	4	5	6
6	52110001	线架组件 (四线)		0	1	0	0
7	52095314	十字槽凹穴六角头螺栓M5×14		3	3	3	3
8	52005880	导线棒		1	1	1	1
9	52094414	十字盘头螺钉M4X14(发黑)		3	3	3	3
10	00404030	六角螺母M4		4	4	4	4
11	52094425	十字盘头螺钉M4X25		1	1	1	1
12	52005890	导线棒固定块		1	1	1	1
13	52005920	过线棒		0	0	1	0
14	52005910	过线棒		0	1	0	0
15	52005960	过线棒		1	0	0	0
16	52005840	套		1	1	1	1
17	52005830	下管		1	1	1	1
18	52003320	下管垫圈		2	2	2	2
19	52005850	橡胶垫圈		2	2	2	2
20	10568430	六角螺母M16X1.5		1	1	1	1
21	52005740	导线架 (短)		0	4	2	0
22	10425640	弹簧垫圈		3	4	5	6
23	52005810	线托棒		3	4	5	6
24	52005800	线圈定位套		3	4	5	6
25	52005790	线盘垫		3	4	5	6
26	52005780	线盘		3	4	5	6
27	52096325	十字槽凹穴六角头螺栓M6×25		2	4	4	4
28	52005750	导线环		2	4	4	4
29	52005930	导线架 (长)		2	0	2	4
30	52005770	M6六角法兰面螺母		2	4	4	4
31	52005900	导线棒固定块		1	1	1	1
32	52003370	平垫圈5		1	1	1	1
33	52005950	支架		1	1	1	1
34	52003380	十字槽沉头木螺钉M4X20		1	1	1	1
35	52110002	线架组件 (五线)		0	0	1	0
36	52110003	线架组件 (六线)		0	0	0	1
37	52007460	过线棒		0	0	0	1

25. 托盘部件

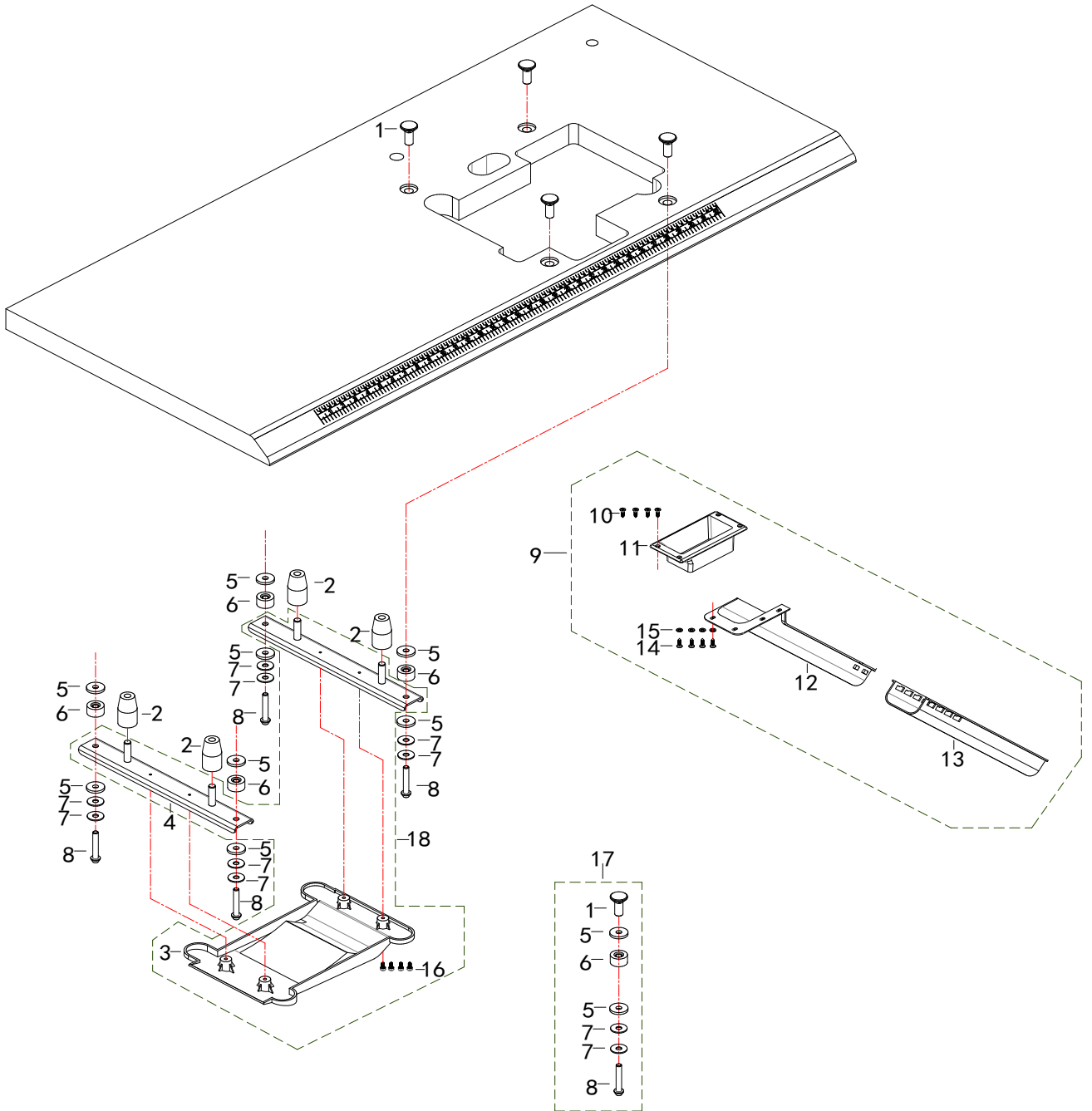

25. 托盘部件

NO	零部件号	零部件名称	NAME OF PARTS	数量 (Number)			
				三线	四线	五线	六线
				three- thread	four- thread	five- thread	six- thread
1	52003530	托盘固定螺母		4	4	4	4
2	52003550	托盘防震连接垫		4	4	4	4
3	52003450	托盘		1	1	1	1
4	52003460	托架		2	2	2	2
5	52003470	大垫圈		8	8	8	8
6	52003480	防震套		4	4	4	4
7	00508070	平垫圈 L8		8	8	8	8
8	52003490	托盘内六角螺钉		4	4	4	4
9	52006420	落料斗组件		1	1	1	1
10	52003390	十字槽沉头自攻螺钉M4×16		4	4	4	4
11	52003500	排料槽座		1	1	1	1
12	52003510	排料槽 I		1	1	1	1
13	52003520	排料槽 II		1	1	1	1
14	52003400	十字槽盘头自攻螺钉M4×16		4	4	4	4
15	52003410	平垫圈5		4	4	4	4
16	52094209	内六角螺栓M4X9 (发黑)		4	4	4	4
17	52110150	托盘固定螺栓组件		4	4	4	4
18	52010500	托盘组件		1	1	1	1

26. 吸风集尘装置(C)

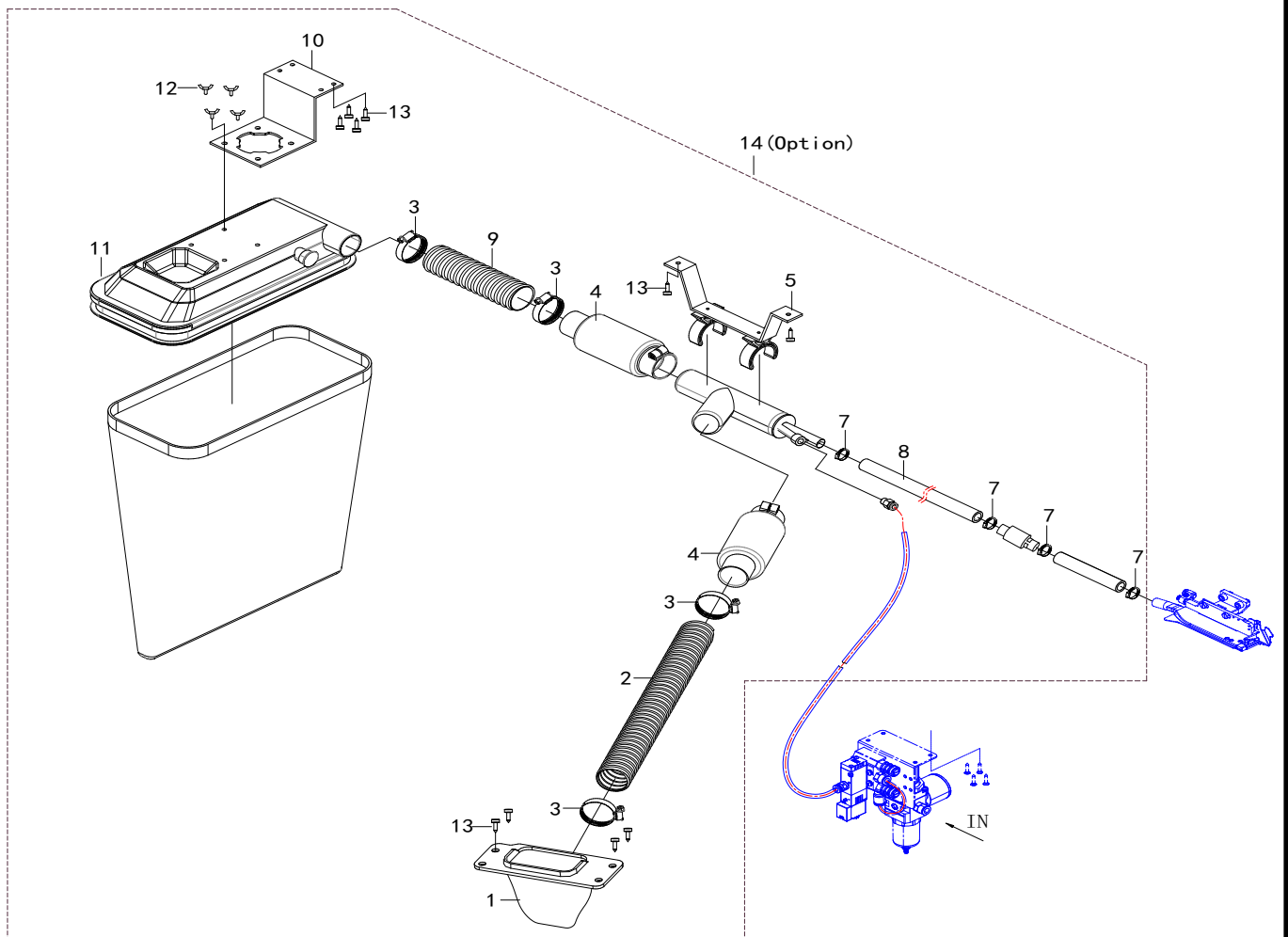

26. 吸风集尘装置(C)

NO	零部件号	零部件名称	NAME OF PARTS	数量 (Number)			
				三线	四线	五线	六线
				three- thread	four- thread	five- thread	six- thread
1	52110041	吸屑漏斗组		1	1	1	1
2	52110037	螺旋管40X250		1	1	1	1
3	52110026	大喉箍		4	4	4	4
4	52110025	大消音器		2	2	2	2
5	52110029	真空发生器支架		1	1	1	1
6	52110031	真空发生器		1	1	1	1
7	52110036	小喉箍		4	4	4	4
8	52110035	刀组管		1	1	1	1
9	52110030	螺旋管 Φ 40X80		1	1	1	1
10	52110033	Z型安装支架		1	1	1	1
11	52110034	集尘袋		1	1	1	1
12	52110039	羊角螺丝		4	4	4	4
13	52110038	自攻螺丝		10	10	10	10
14	52110020	气动集尘装置		1	1	1	1

27. 吸风集尘装置(E)

1(Optional)



27. 吸风集尘装置(E)

NO	零部件号	零部件名称	NAME OF PARTS	数量 (Number)			
				三线	四线	五线	六线
				three- thread	four- thread	five- thread	six- thread
1	52005980	无刷电动集尘装置		1	1	1	1

28. 附件部分

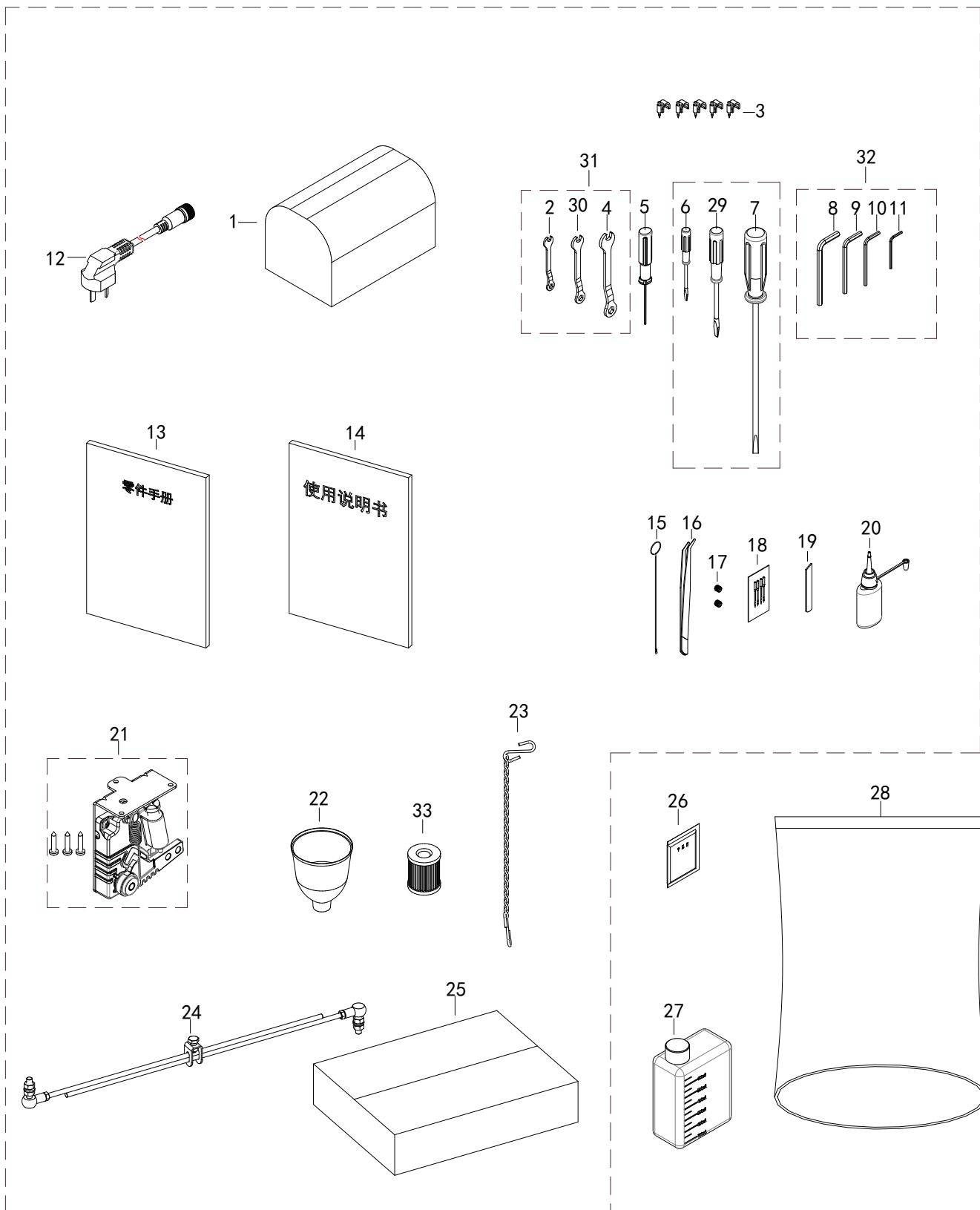

28. 附件部分

NO	零部件号	零部件名称	NAME OF PARTS	数量 (Number)			
				三线	四线	五线	六线
				three	four	five	six
1	52006090	机头罩		1	1	1	1
2	52006590	扳手 (6mm)		1	1	1	1
3	10103670	U形卡钉10X20		5	5	5	5
4	52006050	扳手 (8mm)		1	1	1	1
5	52005990	直柄内六角螺丝刀 (1.5mm)		1	1	1	1
6	52008010	一字螺丝刀 (小)		1	1	1	1
7	52007990	一字螺丝刀 (大)		1	1	1	1
8	10103640	内六角扳手5		1	1	1	1
9	10103630	内六角扳手4		1	1	1	1
10	10103620	内六角扳手3		1	1	1	1
11	10103600	内六角扳手2		1	1	1	1
12	XXXXXXXX	电源线		1	1	1	1
13	XXXXXXXX	S5系列包缝机零件手册 (中英文)		1	1	1	1
14	XXXXXXXX	S5系列包缝机使用说明书 (中英文)		1	1	1	1
15	52006060	线勾		0	0	1	1
16	52006080	镊子		1	1	1	1
17	52093103	内六角平端紧定螺钉M3X3		2	2	2	2
18	XXXXXXXX	机针		4	4	4	4
19	XXXXXXXX	下刀		1	1	1	1
20	52005090	硅油壶		1	1	1	1
21	52006410	调速器		1	1	1	1
22	52005940	漏斗		1	1	1	1
23	52006100	脚踏板链		1	1	1	1
24	52006280	拉杆组件		1	1	1	1
25	52003610	附件盒		1	1	1	1
26	10536280	50克干燥剂		1	1	1	1
27	52006070	油壶 (大)		1	1	1	1
28	52003800	机头塑料袋		1	1	1	1
29	52008000	一字螺丝刀 (中)		1	1	1	1
30	52006230	扳手 (7mm)		1	1	1	1
31	52110180	扳手组		1	1	1	1
32	52110190	内六角扳手组		1	1	1	1
33	52002790	滤油器		1	1	1	1

29. 包装部分

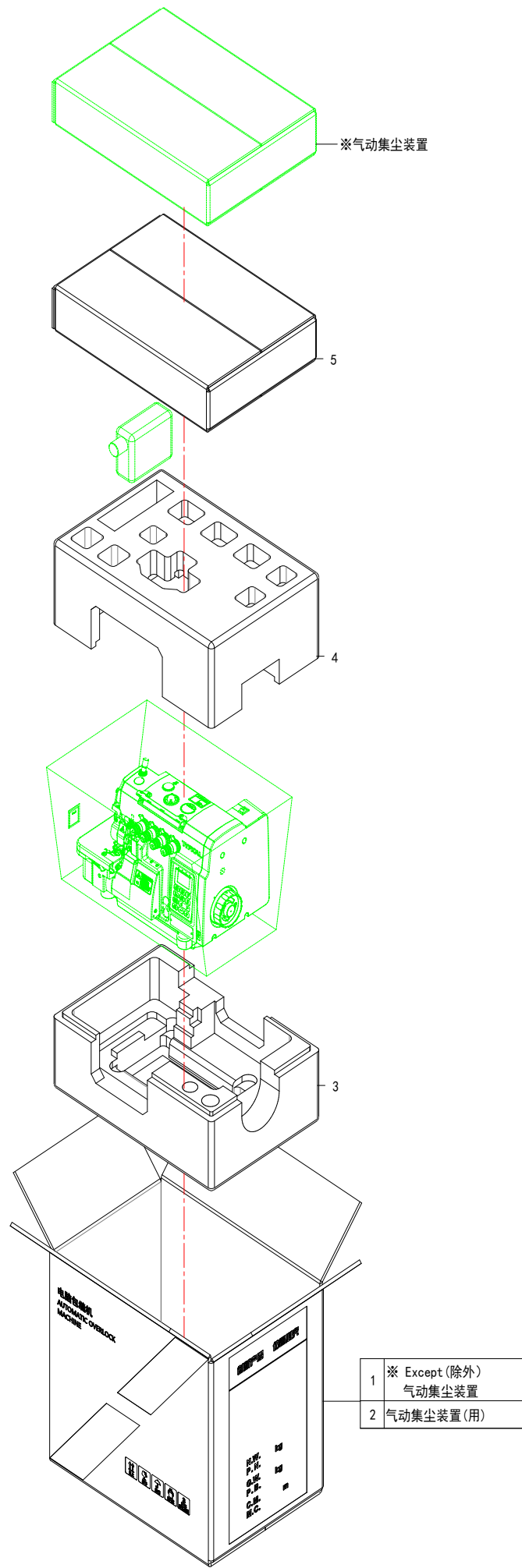

1	※ Except (除外) 气动集尘装置
2	气动集尘装置(用)

29. 包装部分

NO	零部件号	零部件名称	NAME OF PARTS	数量 (Number)			
				三线	四线	五线	六线
				three	four	five	six
1	52124810	纸箱		1	1	1	1
2	52124811	纸箱		1	1	1	1
3	52004800	保利龙下座		1	1	1	1
4	52004790	保利龙上座		1	1	1	1
5	52003610	附件盒		1	1	1	1

30. 机架部件

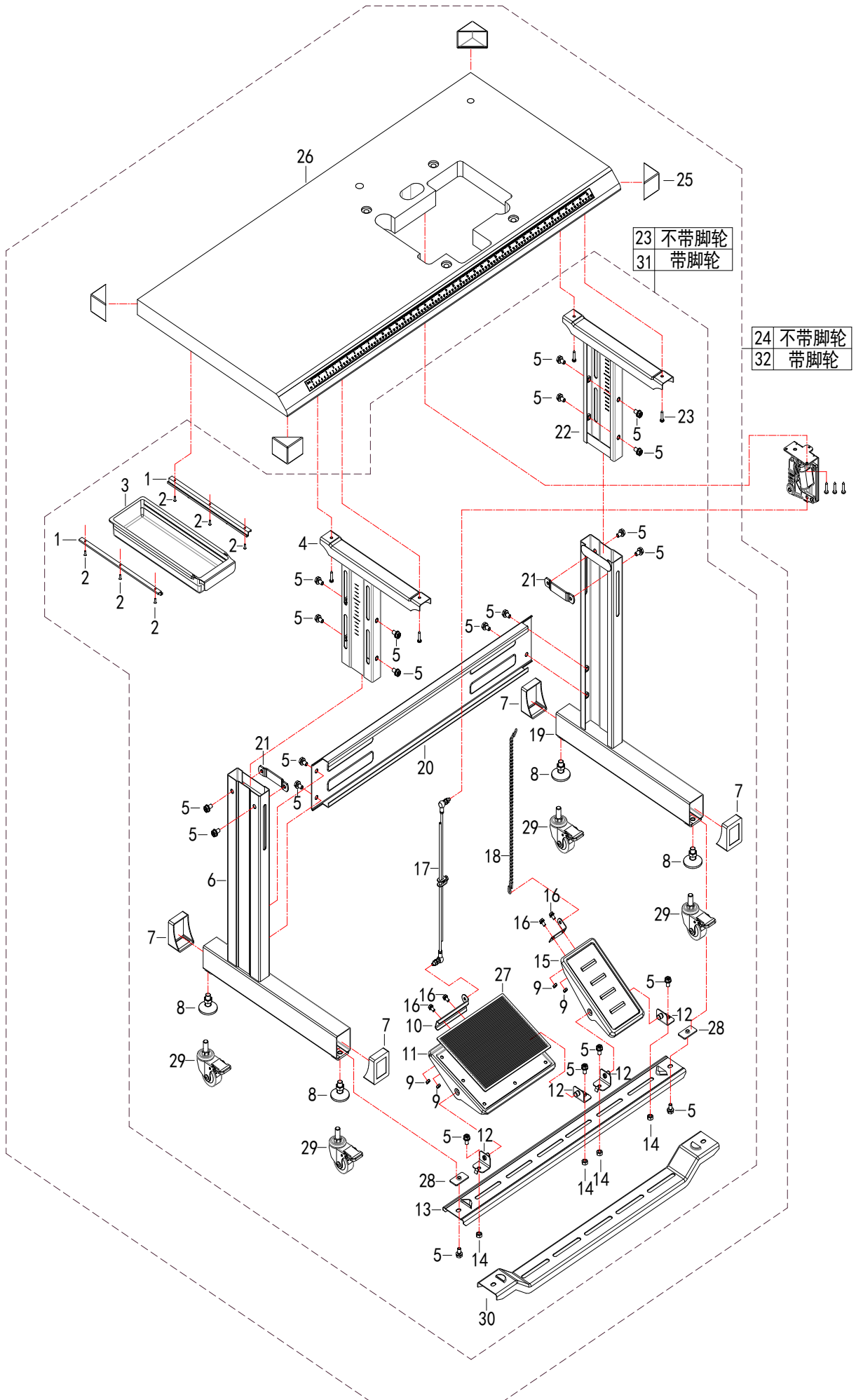













30. 机架部件

NO	零部件号	零部件名称	NAME OF PARTS	数量 (Number)			
				三线	四线	五线	六线
				three	four	five	six
1	52006320	零件导轨		2	2	2	2
2	52003420	十字槽沉头木螺钉M3X12		6	6	6	6
3	52006330	零件盒		1	1	1	1
4	52005660	机架上节左		1	1	1	1
5	52098316	十字槽凹穴六角头螺栓M8×16 (带垫圈)		22	22	22	22
6	52005670	机架下节左		1	1	1	1
7	52006430	机架座套		4	4	4	4
8	52006340	支座		4	4	4	4
9	00406050	螺母M6		4	4	4	4
10	52006270	踏板连接件 (大)		1	1	1	1
11	52006380	脚踏板 (大)		1	1	1	1
12	52006440	踏板固定件		4	4	4	4
13	52006350	踏板安装板		1	1	1	1
14	00408060	六角螺母 M8 (厚6.5mm)		4	4	4	4
15	52006370	脚踏板 (小)		1	1	1	1
16	52096312	十字槽凹穴六角头螺栓M6×12 (带垫圈)		4	4	4	4
17	52006280	拉杆组件		1	1	1	1
18	52006100	脚踏板链		1	1	1	1
19	52005700	机架下节右		1	1	1	1
20	52006360	机架连接板		1	1	1	1
21	52006300	机架固定板		2	2	2	2
22	52005690	机架上节右		1	1	1	1
23	52110161	机架组件		1	1	1	1
24	52110160	机架台板组件		1	1	1	1
25	52006400	台板护套		4	4	4	4
26	52006260	台板		1	1	1	1
27	52006390	脚踏板垫 (大)		1	1	1	1
28	52006310	踏板安装板固定板		2	2	2	2
29	52006341	脚轮		4	4	4	4
30	52006351	踏板安装板		1	1	1	1
31	52110162	机架组件		1	1	1	1
32	52110163	机架台板组件		1	1	1	1

31. 标准度量零件表

注：(*) 包含D=电动 Q=气动

 机型 MACHINE TYPE/SPEC	间距 GAUCE		 针板 NEEDLE PLATE	主送齿组件 MAIN FEED DOG ASSM.		 差动传动齿 DIFF. FEED DOG	 压脚组件 PRESSER FOOT ASSM.	 上钩针 UPPER LOOPER	 针留 NEEDLE HOLDER	 针号 NEEDLE
	NG	SW								
GN9200-4(*)3	2	4	52040240	52003360 52003340 52000680	52003350	52041240	52001240(5)	52001390	52002880 DCX27#11	
GN9200-5(*)3	3	5	52050350	52005310 52000670 52000680	52003430	52051350	52001240(5)	52003330	10601070 DCX27#14	
GN9200-5H(*)3	5	5	52050551	52003080 52003090 52003100	52003110	52051551	52003680(3)	52004611	52007230 DCX27#18	
GN9300-4D3	2	4	52040240	52003360 52003340 52000680	52003350	52041240	52001240(5)	52001390	52002880 DCX27#11	
GN9300-5D3	3	5	52050350	52005310 52000670 52000680	52003430	52051350	52001240(5)	52003330	10601070 DCX27#14	
GN9300-5HD3	5	5	52050551	52003080 52003090 52003100	52003110	52051551	52003680(3)	52004611	52007230 DCX27#18	
 机型 MACHINE TYPE/SPEC	间距 GAUCE		 上刀 UPPER KINIFE	 下刀 LOWER KINIFE	 下钩针 LOWER LOOPER	 环钩针 CHAINSTITCH LOOPER	弯针护针 OVERLOCK NEEDLE GUARO		机针护针 CHAINSTITCH NEEDLE	
	NG	SW					前 FRONT	后 REAR	前 FRONT	后 REAR
GN9200-4(*)3	2	4	52001010	52001320	52002690	\	\	52003910	52001300	\
GN9200-5(*)3	3	5	52001010	52001320	52002690	52000840	52001400	52003910	52001301	52001290
GN9200-5H(*)3	5	5	52003270	52003280	52002690	52000840	52001400	52003910	52001301	52001290
GN9300-4D3	2	4	52001010	52001320	52002690	\	\	52003910	52001300	\
GN9300-5D3	3	5	52001010	52001320	52002690	52000840	52001400	52003910	52001301	52001290
GN9300-5HD3	5	5	52003270	52003280	52002690	52000840	52001400	52003910	52001301	52001290